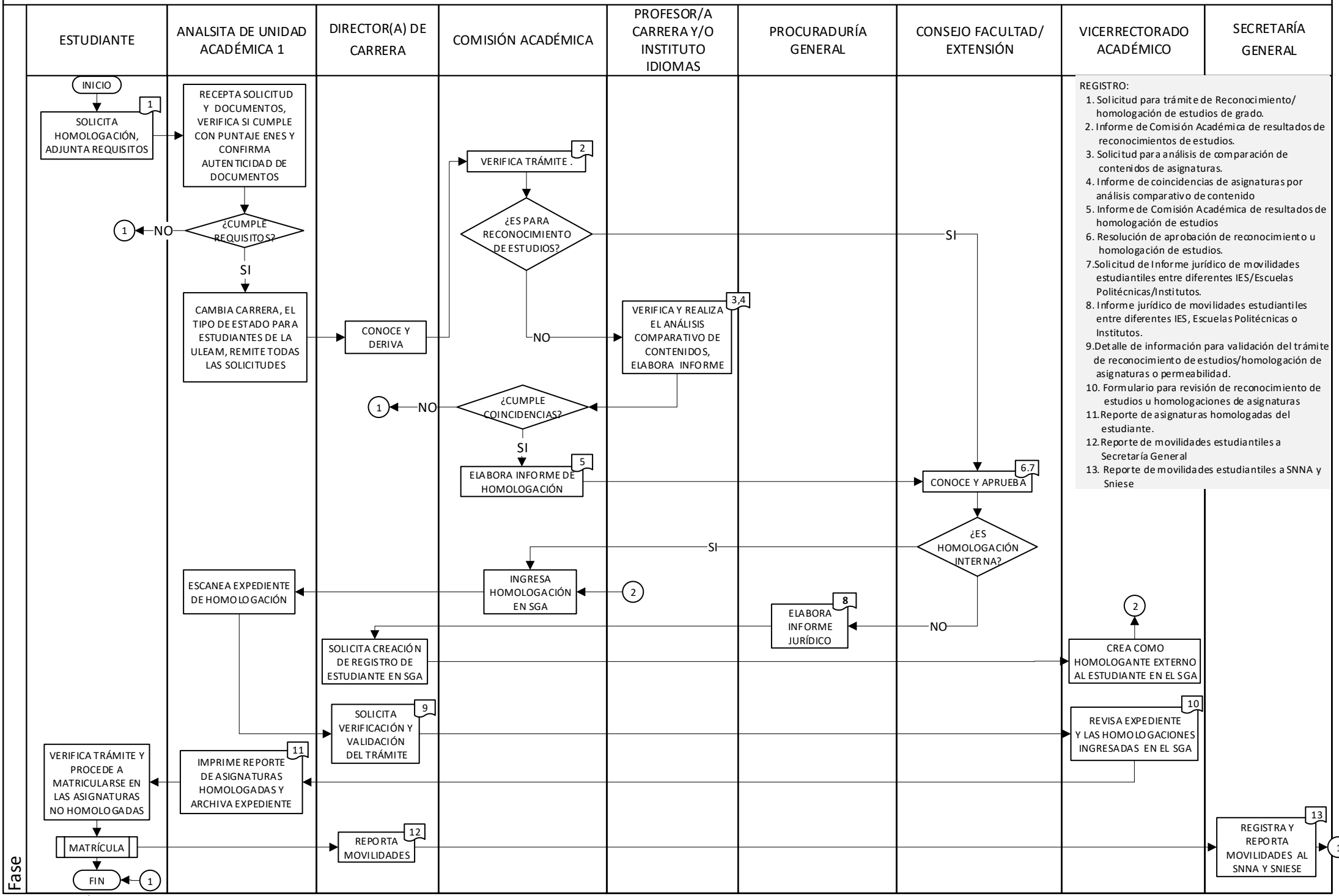RECONOCIMIENTO U HOMOLOGACIÓN DE ASIGNATURAS POR ANÁLISIS COMPARATIVO DE CONTENIDOS