HOMOLOGACIÓN DE ASIGNATURAS POR ANALISIS COMPARATIVO DE CONTENIDOS

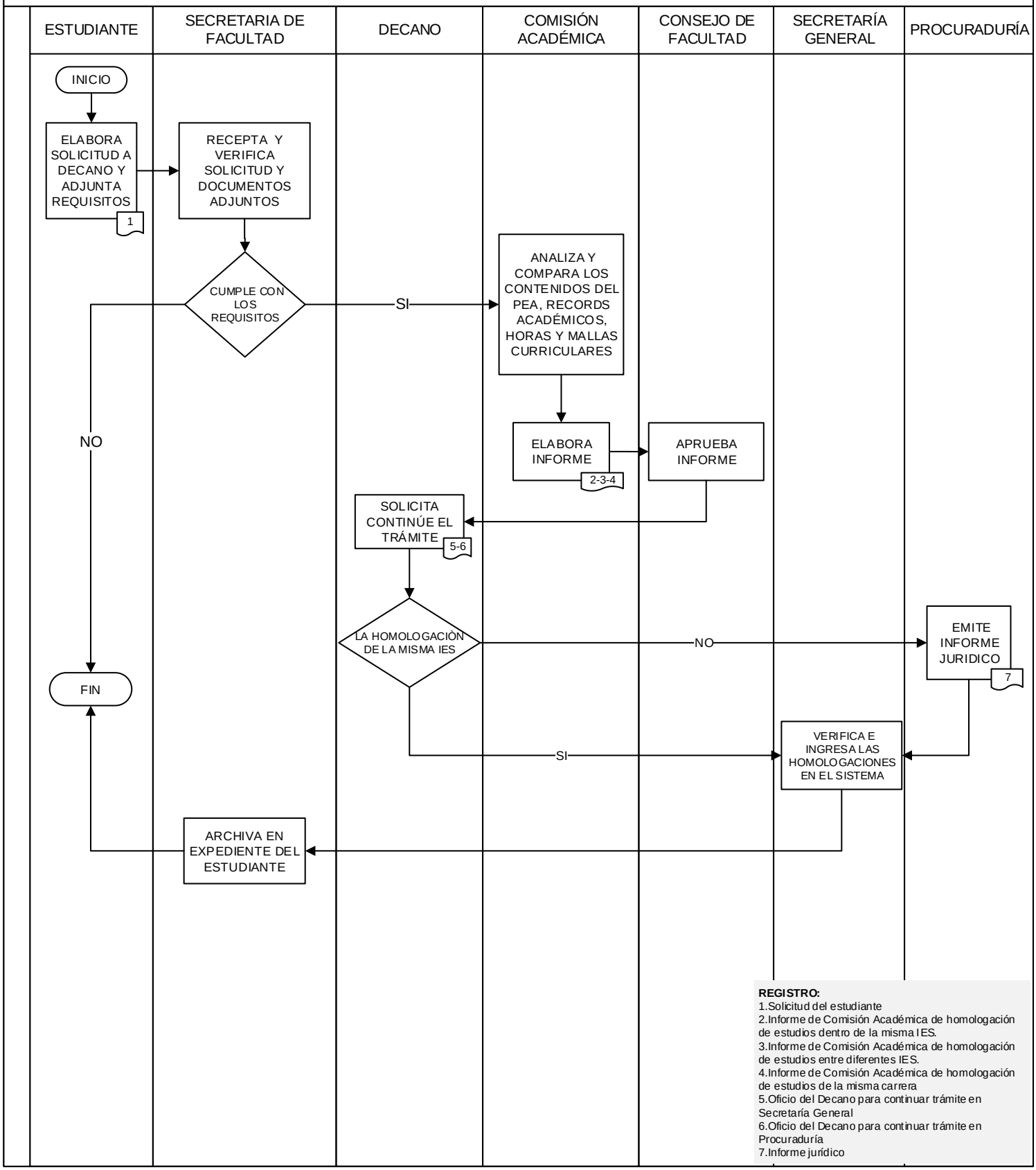

REGISTRO:
1.Solicitud del estudiante
2.Informe de Comisión Académica de homologación de estudios dentro de la misma IES.
3.Informe de Comisión Académica de homologación de estudios entre diferentes IES.
4.Informe de Comisión Académica de homologación de estudios de la misma carrera
5.Oficio del Decano para continuar trámite en Secretaría General
6.Oficio del Decano para continuar trámite en Procuraduría
7.Informe jurídico