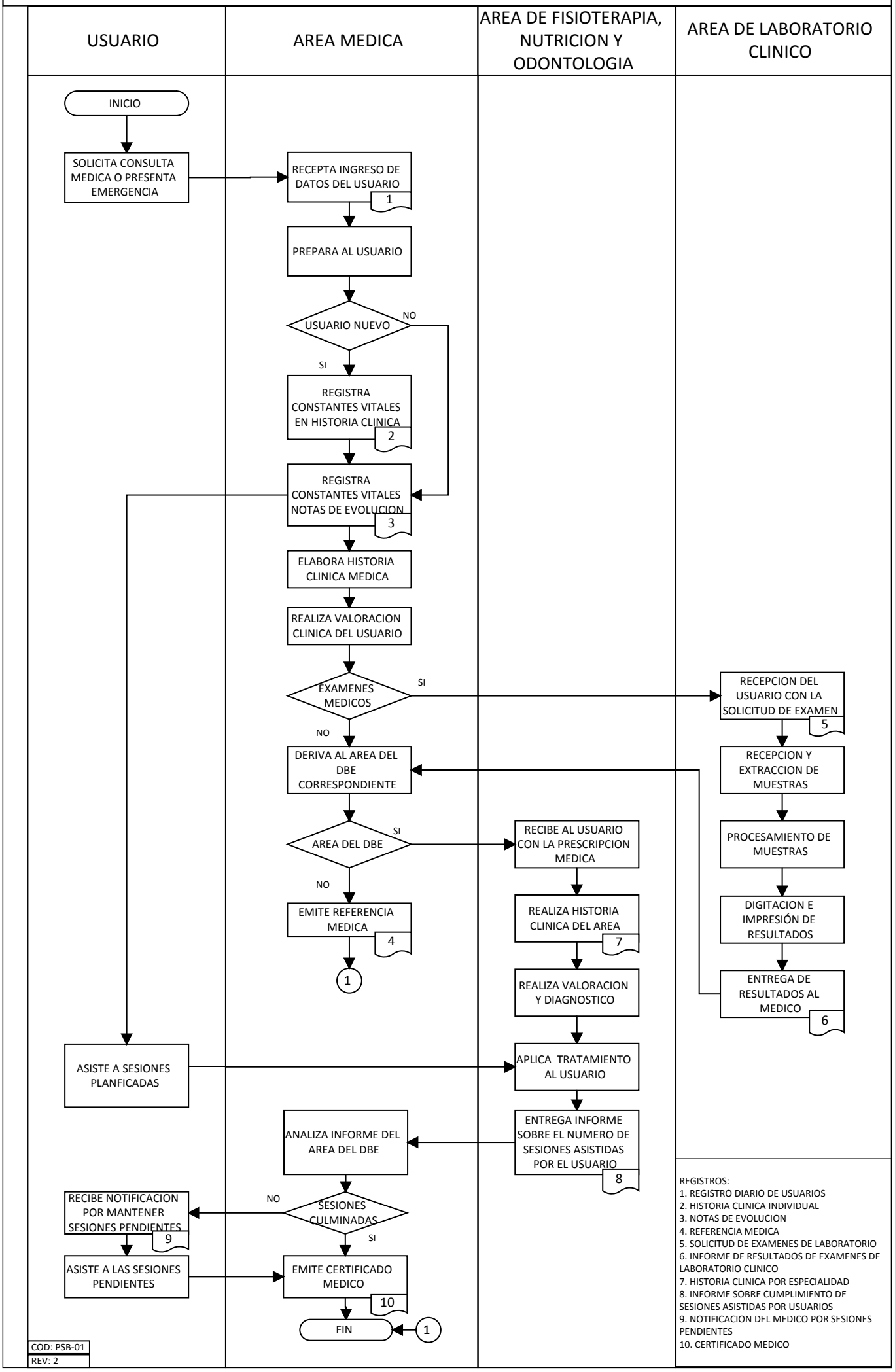ATENCIÓN PRIMARIA DE SALUD A LA COMUNIDAD UNIVERSITARIA Y COMUNIDAD EN GENERAL