

BOLETÍN INFORMATIVO

# ULEAM

En Buenas Manos

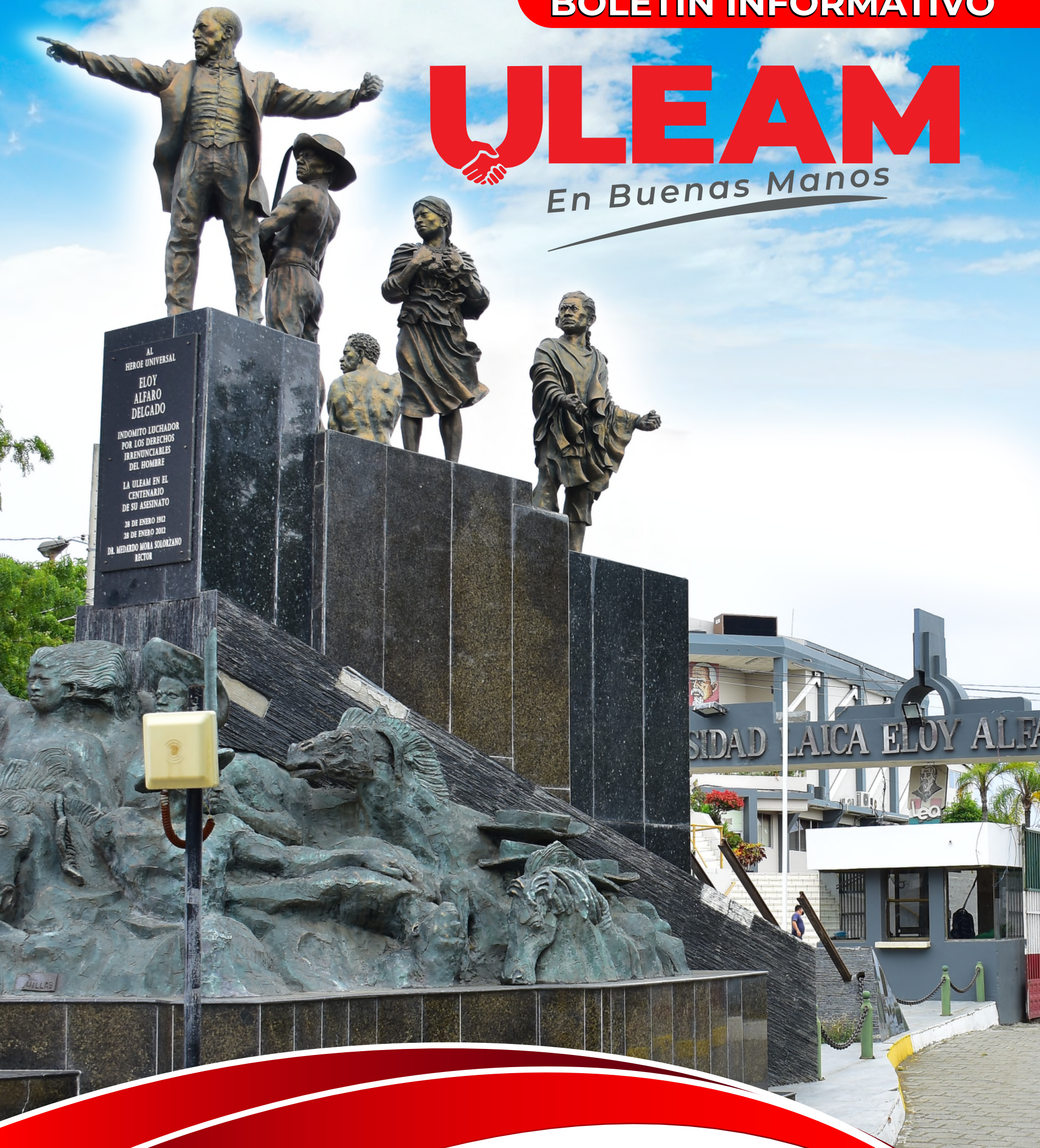

AL  
HEROJE UNIVERSAL  
ELOY  
ALFARO  
DELGADO  
INDOMITO LUCHADOR  
POR LOS DERECHOS  
IRRENUNCIABLES  
DEL HOMBRE  
LA ULEAM EN EL  
CENTENARIO  
DE SU ASESINATO  
28 DE ENERO 1912  
28 DE ENERO 2012  
DL. MEDARDO MORA SOLOZANO  
RECTOR

PRIMERA EDICIÓN  
febrero 2022



**Uleam**  
UNIVERSIDAD LAICA  
ELOY ALFARO DE MANABÍ



**DIRCII**

DIRECCIÓN DE COMUNICACIÓN E IMAGEN INSTITUCIONAL

Dr. Marcos Zambrano Zambrano  
**RECTOR**

**CRÉDITOS**

**DIRECTOR DE COMUNICACIÓN**  
Víctor Chávez Moreira, Mg.

**FOTOS**  
Edmundo Zambrano y Archivo  
DIRCII

**DISEÑO Y DIGRAMACIÓN**  
Carla Ochoa Escalante  
Iván Maestre Lozano

Uleam Ecuador  
f t @ y

**TEXTOS Y EDICIÓN:**  
Patricio Ramos, Mg.

IMPRESO EN:

[www.uleam.edu.ec](http://www.uleam.edu.ec)

**Dr. Marcos Tulio Zambrano Zambrano**

## HEMOS OBTENIDO GRANDES LOGROS Y NOS QUEDAN MUCHOS DESAFÍOS

Transcurridos 12 meses del inicio de la gestión como rector de la Universidad Laica Eloy Alfaro de Manabí (Uleam), estoy convencido de que hemos obtenido grandes logros y nos quedan por muchos desafíos.

No fue fácil. Nos tocó asumir en medio de una pandemia a causa del coronavirus (Covid19). Nos sintonizamos en el andarivel de la nueva realidad, lo hizo toda la comunidad de la Uleam y asumimos el reto, nos reinventásemos.

Pusimos en escena como hoja de ruta seis ejes: salud igualdad, inclusión, mujeres, agua y ambiente, liderazgo y emprendimiento, transversalidad educativa, TICS e idiomas, cultura y capacitación.

### ► Manta por su centenario

Parque Ecológico Lineal “La Quebrada”  
Simposio internacional de escultores  
Plaza Cultural “Centenario”  
Centro de Innovación Emprendimiento y Convenciones

### ► Reorganización institucional

Fue uno de los objetivos que establecimos a través de la optimización de recursos  
Reducción de direcciones  
De 24 a 16 direcciones, y se fusionaron asignaturas institucionales

### ► Optimización de recursos

Hecho histórico compensación laboral, 40 administrativos con estudios de cuatro nivel ascendidos a docentes

### ► Tecnificación

Adquisición de 200 pantallas de última generación inicia concepto de aulas híbridas.

### ► Carreras técnicas

En las extensiones empezamos con la oferta de 8 carreras técnicas, dos años de estudio, título de tercer nivel

### ► Más Uleam para Manabí

Se amplía radio de acción llegamos al cantón Pichincha, un paralelo en Cojimíes Pedernales y una sede en Santo Domingo de los Tsáchilas  
Cuarto contrato colectivo  
Se firmó tercer contrato colectivo y vamos por el cuarto, hay estabilidad

## 241 convenios



- 96 Empresa privada
- 84 GADS
- 32 Universidades extranjeras
- 15 Universidades nacionales
- 14 Organizaciones zonales y regionales
- 7 Ministerios

### Proyección

Uleam instalará en Servicio Nacional de Adunas del Ecuador (Senae) Centro de proyectos

# NOS FORTALECEMOS Y CRECEMOS EN COBERTURA ACADÉMICA

## ▶ 98 OPCIONES ACADÉMICAS

Oferta de programas estudios de tercer y cuarto nivel:

**45** Maestrías aprobadas por el CES y en marcha.

**43** Carreras oferta de pregrado ULEAM.

**8** Carreras técnicas

**2** Especialidades médicas

## ▶ 8 CARRERAS TÉCNICAS Y NUEVAS SEDES

La ULEAM proyecta estudios de tercer nivel con 8 carreras técnicas en sus extensiones y además, llega a Cojimíes en Pedernales, Santo Domingo de los Tsáchilas y el cantón Pichincha centro este de Manabí

## ▶ HISTÓRICO

En la provincia Tsáchila la presencia de la ULEAM llena un vacío en educación pública superior de tercer nivel tras más de 50 años

## ▶ 248 CONVENIOS

**84** con (GADS)

**32** Universidades del exterior

**15** Universidades nacionales

**96** con la empresa privada

**14** con organizaciones zonales y regionales

**7** con ministerios

## ▶ ESTABILIDAD LABORAL

Se firmó el tercer contrato colectivo a fines de 2021 y en 2022 ya se trabaja en los detalles del cuarto contrato, **estabilidad garantizada.**

## ▶ DE ADMINISTRATIVOS A MAESTROS

**40** trabajadores administrativos con estudios de cuarto nivel a la docencia

## ▶ TECNOLOGÍA HÍBRIDA PARA LA ULEAM

En 200 de las 400 aulas se proyecta colocar pantallas táctiles interactivas. Se trata de una herramienta de tecnología de punta para dictar clases presenciales y virtuales.

## ▶ 83 HECTÁREAS MÁS AL PATRIMONIO

Se ha recibido en donación y comodato:

**23** hectáreas en Pedernales ahí se proyecta el campus Mitad del Mundo. Además, **30** hectáreas

en Chone, **5** en El Carmen, **3** en Sucre, **5** en Santo Domingo de los Tsáchilas y **15** en Pichincha, **2** en

Tosagua

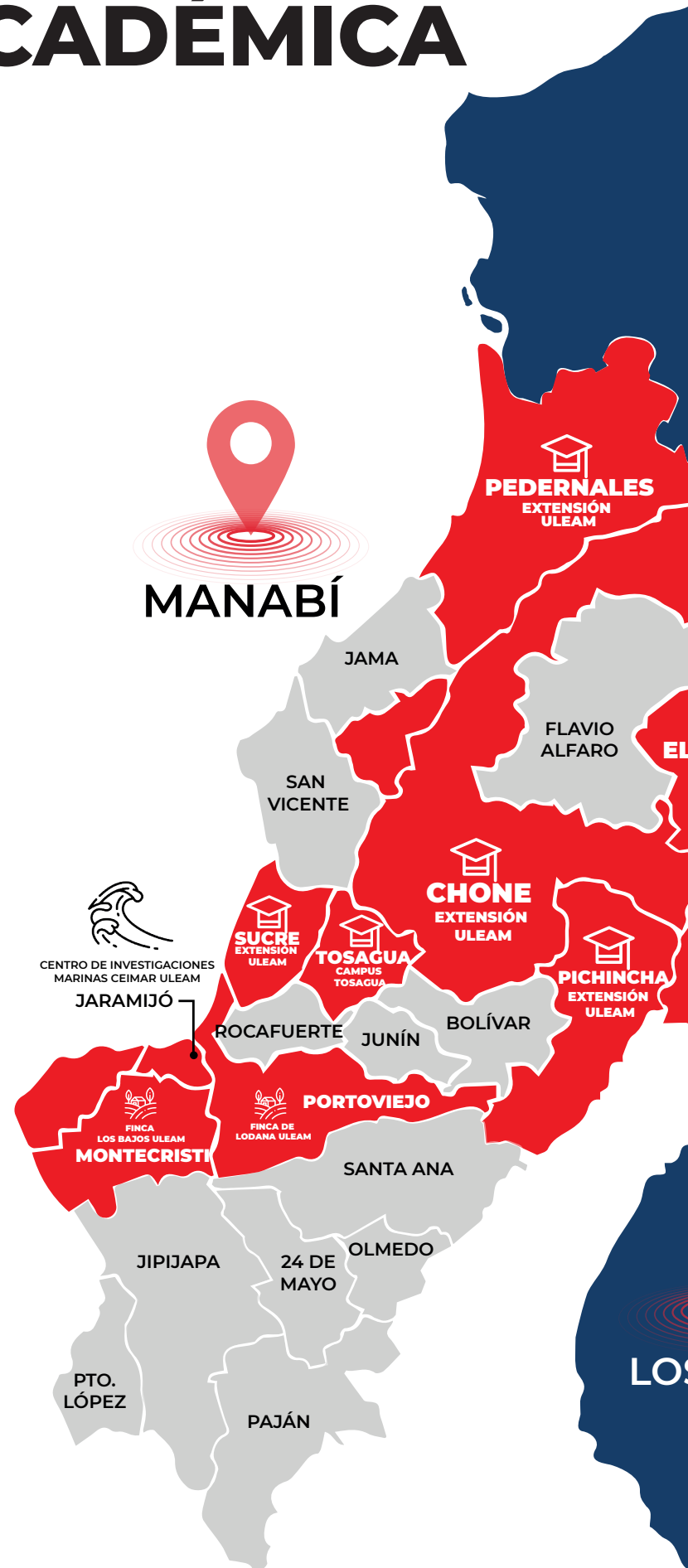



**Uleam**  
 UNIVERSIDAD LAICA  
 ELOY ALFARO DE MANABÍ



**CENTROS EN 7 CANTONES**

- Centros de investigación Humedal de La Segua (Chone)
- Ciudad del Mar (Jaramijó)
- Latitud 0 (Pedernales)

**FINCAS**

- Tiguirlo (Chone)
- Lodana (Portoviejo)
- Granja (El Carmen)
- Los Bajos (Montecristi)



**CAPACITACIONES**

- 3 500 campesinos capacitados
- 800 líderes formados



**MANTA EN SU CENTENARIO**

- Parque Ecológico Lineal "La Quebrada"
- Plaza Cultural Centenario
- Centro de Innovación, emprendimiento y convenciones
- Simposio Internacional de escultores
- Formación de alto nivel
- Escuela de emprendimiento "Rosálía Arteaga"

**PROYECTOS DE FUERTE IMPACTO**

Vacunación de **210. 030** manabitas en 6 cantones



Atención bucal a **2.500** niños, clínica móvil.



**IDIOMAS**

- Instituto de idiomas
- Innovación
- Estudios globales
- Investigación y fincas



# Ejes Estratégicos 2021 - 202

## SALUD, IGUALDAD, INCLUSIÓN, MUJERES



▶ **Referentes:**

- 48% Hipertensos
- 22% Diabetes
- 15% Aumento cáncer

▶ **Se llega a población**

- Salud oral niños en edad escolar
- Clínica móvil, zonas urbanas y rurales
- Campañas de prevención de salud
- Participan estudiantes y docentes

▶ **Capacitación**

- Mujeres capacitadas acceden a estudios de cuarto nivel



## AMBIENTE Y AGUA



▶ **600 millones de m<sup>3</sup> de agua almacenamiento**

- Represas Río Grande (Chone)
- La Esperanza (Bolívar)
- Poza Honda (Portoviejo)

▶ **Sistemas de riego**

- Carrizal-Chone, Poza Honda

Aprovechamiento de agua consumo humano y riego.

▶ **Mantos acuíferos subterráneos:**

- Cantagallo y Manantiales

▶ **Agua para riego:**

- Finca Los Bajos (Montecristi)

▶ **Cuidado bosques:**

- El Carmen





## LIDERAZGO Y EMPRENDIMIENTO



Escuela de Liderazgo y Emprendimiento "Rosalía Arteaga"

Semillero de la sociedad manabita

Centro de formación para jóvenes

Seis módulos, 240 horas seis meses



## TRANSVERSALIDAD EDUCATIVA



- ▶ **Expandir capacitación a Zona 4**  
2 983 establecimientos educativos: Los Ríos, Santo Domingo de los Tsáchilas y Esmeraldas
- ▶ Llegar con educación de tercer y cuarto nivel a 24.000 docentes
- ▶ Transversalidad educativa hacia 90.000 niños en edad escolar Manta
- ▶ Proyección campus Mitad del Mundo Pedernales
- ▶ Atender al 50% población rural Manabí
- ▶ Mejorar educación y conectividad en 60 infoncentros de Manabí
- ▶ Apoyo de estudiantes Uleam
- ▶ Ampliación de red Wifi a cinco kilómetros a la redonda
- ▶ Estudiantes y padres de familia accederán a más información



## TIC'S E IDIOMAS



- ▶ Carreras en idiomas
- ▶ Centro de idiomas



## CULTURA Y CAPACITACIÓN



- ▶ Festival de Unidad e Identidad Manabita
- ▶ Plazas culturales Colibrí (Chone)  
Centenario (Manta)
- ▶ Creación carrera Artes Plásticas (Facultad Arquitectura)  
Subasta de obras pictóricas (estudiantes)
- ▶ **Centros arqueología**  
Chirije (Sucre)  
Latitud 0 Pedernales  
Pacoche (Manta)
- ▶ Capacitación en áreas de turismo Manta y Manabí





# La **VACUNACIÓN** puntal en su aporte a la comunidad

Se inocularon a **210.030** personas en los seis cantones  
En Manta se sobrepasó con la aplicación a más de **100.000** entre estudiantes, adultos y niños en edad escolar.

La Universidad Laica Eloy Alfaro de Manabí (Uleam) consiente que única vía para hacer frente a la pandemia del coronavirus (Covid19) era la vacunación, se sumó a la iniciativa del gobierno con el Plan de Vacunación 9/100 para aplicar el biológico a los habitantes de seis cantones de Manabí.

Esta iniciativa que se desarrolló desde mayo del 2021 tuvo sus resultados ante la nueva oleada causada por la variante ómicron de la Covid19. A inicios de 2022 ante la oleada de contagios, el virus ya no fue tan letal debido a que la población había recibido dos dosis. Para enero del presente año también se aplicó la dosis de refuerzo a quienes estaban en el tiempo para recibirla.

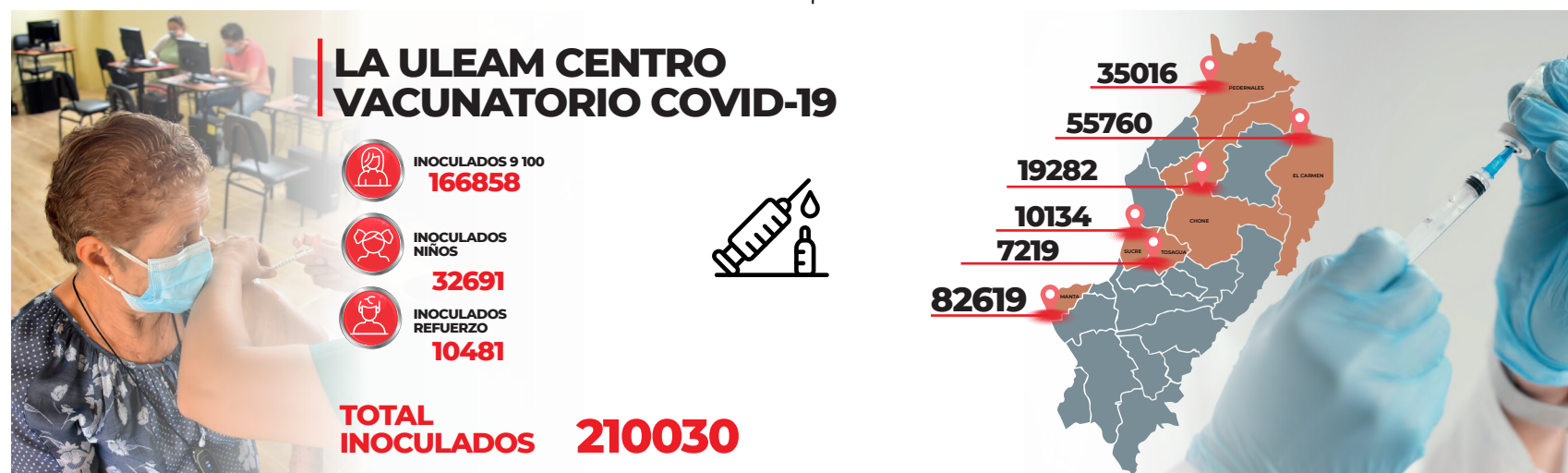

## VINCULACIÓN Y EMPRENDIMIENTO

### PROGRAMA EDUCACIÓN Y ATENCIÓN EN SALUD

Plan Vacunación



Atención ambulatoria odontológica a niños y adolescentes



Beneficiarios **210.030**



Beneficiarios **2.654**



## ATENCIÓN BRINDADA A LA COLECTIVIDAD POR SEDE Y UNIDADES DE SERVICIO DE BIENESTAR UNIVERSITARIO

SEDE - CAMPUS	CANTIDAD
BAHÍA	167
CHONE	361
EL CARMEN	227
MANTA	4834
PEDERNALES	66
TOSAGUA	1
<b>TOTAL GENERAL</b>	<b>5656</b>

UNIDAD DE SERVICIO	CANTIDAD
BECAS	1210
FISIOTERAPIA	150
MEDICINA GENERAL	913
NUTRICIÓN	732
PSICOLOGÍA	527
TRABAJOS SOCIAL	1544
CULTURA	580
NUTRICIÓN	6613
<b>TOTAL GENERAL</b>	<b>12269</b>

# CRECIMIENTO DE PATRIMONIO

En 1 año la Uleam amplió su patrimonio en 70 hectáreas de tierras.

## ZONA 4

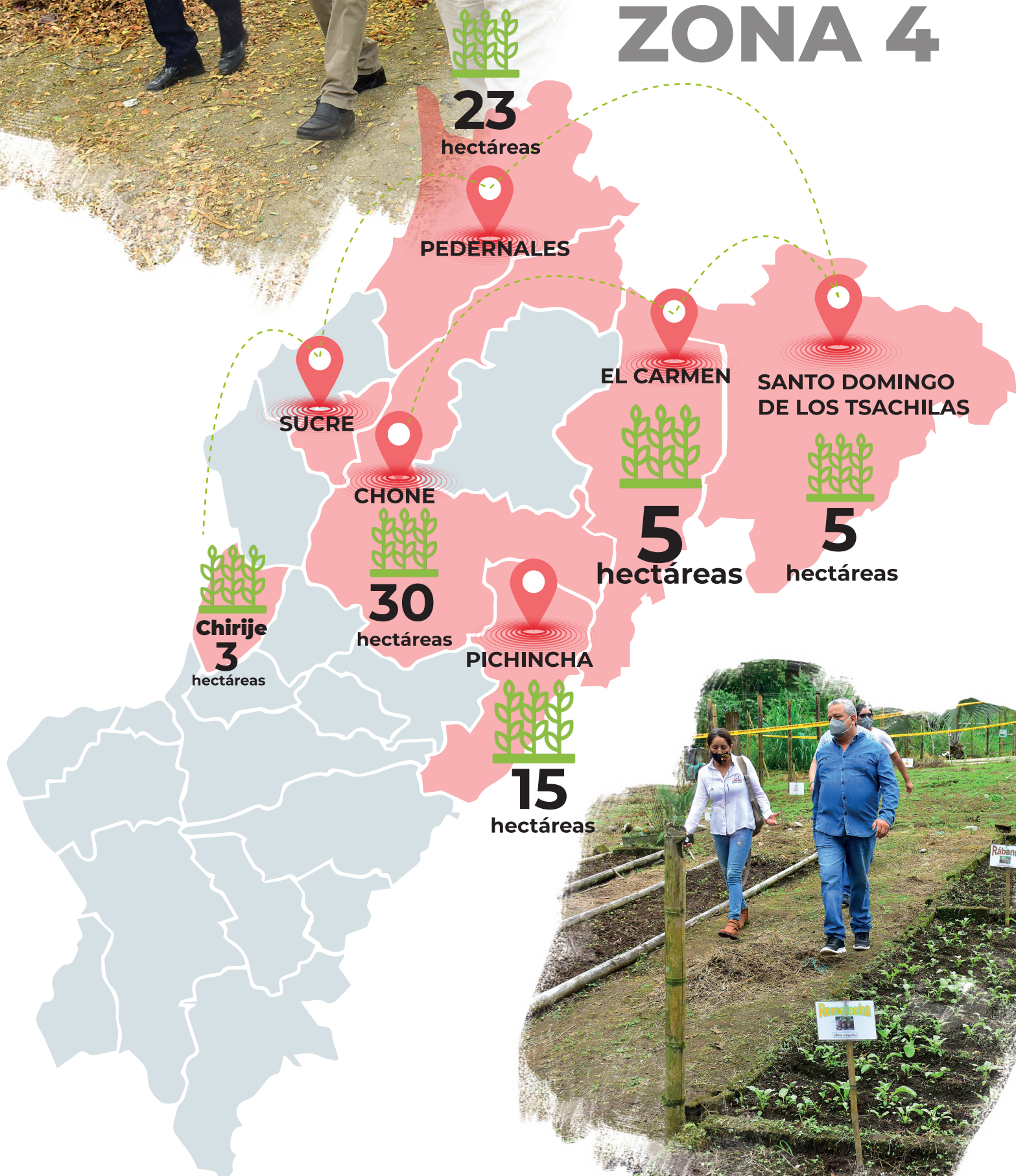

# ULEAM

## suma a su oferta académica la carrera

# Artes Plásticas

En junio de 2020 la lucha por un ampliar el programa de estudios de la Facultad de Arquitectura tuvo resultados. Con la resolución RPC-SO-01-No. 006-200 del Consejo de Educación Superior (CES), se crea la carrera de Artes Plásticas.

Todo empezó en la administración del Dr. Miguel Camino (+) y con el actual rector Dr. Marco Zambrano se concretó el sueño de los artistas de Manabí, comentó el director de la carrera de Artes Plásticas Erick Bojórquez.

Se trata de una oferta académica de ocho semestres, dos niveles, una unidad básica, unidad profesional y una unidad de titulación. Al finalizar carrera los estudiantes obtendrán el título de Licenciados en Artes Plásticas.

Uno de los valores agregados de la carrera de Artes Plásticas, es la Expo Subasta. Se trata de un evento que se realiza desde hace tres años. Se promociona y proyecta los valores artísticos y sobre todo la composición básica del ser humano.





# I FESTIVAL

DE LA IDENTIDAD y LA UNIDAD

*Manabita* ★ ★

**E**l objetivo rescatar la identidad de Manabí y proclamar la unidad de la provincia.

Bailes grupales, cantos, chigualos, amorfinos fueron el valor agregado de la verbena. No faltó la exposición pictórica, con dibujantes en vivo. Los hornos o fogones de leña, sillas de tijera, frutas y verduras que representaban la riqueza de la tierra y su productividad fueron expuestos con la muestra de varios platos típicos de la tradicional

gastronomía manabita.

La Uleam de Chone, se convirtió en el centro cultural, gastronómico, artístico de la región y Manabí. El Festival de la Identidad y la Unidad Manabita, recibió la visita de autoridades locales provinciales y nacionales entre ellos alcaldes y representantes de ministerios quienes acompañaron al Dr. Marcos Zambrano rector de la Uleam

**En la extensión Chone, norte de Manabí, de la Uleam fue sede del Primer Festival de la Identidad y Unidad Manabita. Expresiones musicales, teatro, danza, historia y gastronomía manabita, fueron el preámbulo de la inauguración de plaza Colibrí ubicada al interior del campus.**



**DATOS HISTÓRICOS**

La historiadora manabita, Libertad Regalado expuso párrafos de la historia de la identidad manabita. Ahí destacó que Manabí posee una profunda riqueza oral que se manifiesta a través de versos, chigualos, canciones, mitos, leyendas, dichos (frases populares), nombres de personas y de lugares; estas expresiones dijo enriquecen el patrimonio cultural intangible ecuatoriano de esta Provincia.

**PROYECTO EMBLEMÁTICO**

El Dr Zambrano, dijo que la Plaza Cultural Colibrí, es un proyecto emblemático que se convertirá en un espacio para los artistas de la provincia, muestren sus destrezas en el arte y la cultura en Manabí y el país.

**MANABÍ ORAL**

Manabí tiene abundante riqueza oral. Eso se plasma en leyendas, unas son más conocidas que otras. Estas provienen de la creencia popular montubia, relatos que en su mayoría ocultan enseñanzas morales, de ellas la mitad de lo narrado es realidad y la otra parte solamente es invención.



**PERSONAJES MANABITAS**

Resaltan Eloy Alfaro Delgado, líder de la Revolución Liberal.



# RECTORADO visibiliza a trabajadores y van por el CUARTO CONTRATO COLECTIVO

La promesa se cumple. El rector de la Universidad Laica Eloy Alfaro de Manabí (Uleam), mantienen reuniones a inicios de 2022 para ir puliendo los detalles de lo que será la firma del cuarto contrato colectivo.

Son 378 trabajadores que desde el 28 de diciembre de 2021 están optimistas. Ese día se firmó el tercer contrato colectivo. Desde 2011 cuando se conformaron como sindicato hasta la fecha han firmado tres contratos colectivos.

Diego Acebo, rubricó aquel día con su firma el documento en representación de sus compañeros de labores, como contraparte lo hizo el rector de la Uleam Dr. Marcos Zambrano. También se contó con la presencia del abogado Juan Ramón Cevallos Brito, Director Regional del Trabajo y Servicio Público de Portoviejo como la autoridad laboral.

Durante el mandato del rector Dr. Miguel Camino (+) se firmaron dos contratos. Mientras que en 10 meses de gestión del Dr. Zambrano, se logró la firma del tercer contrato colectivo.

El Dr. Zambrano, el vicerrector Dr. Pedro Quijije y Acebo coincidieron que el 28 de diciembre fue un día histórico para la Uleam.

Seguiremos haciendo las cosas bien, añadió el Dr. Zambrano porque para nosotros primero está el trabajador.

El Dr. Quijije, destacó el afecto humano de las autoridades hacia los empleados de la Uleam, se busca siempre el bienestar de sus trabajadores.



## YA SOMOS VISIBLES

Acebo, recordó que desde el nacimiento de la organización de trabajadores, en 2011, recién en los últimos cinco años le dieron la atención que se merecen. Reconoció la predisposición del Dr. Camino (+) por haber firmado dos de los tres contratos colectivos.



## BENEFICIOS

Hoy pueden acceder a becas para nuestros hijos, también hay un estímulo de hasta el 50 por ciento para cursar estudios de cuarto nivel, están entre otros logros.



## SUEÑO HECHO REALIDAD

El Ingeniero Edison Catagua, Secretario General del Sindicato de Trabajadores, precisó que en seis reuniones, fluyeron los diálogos y el sueño del tercer contrato colectivo se hizo realidad.

## De administrativos a docentes

# “Se ha VALORADO nuestro ESFUERZO Y FORMACIÓN”

En 2021 han sido incorporados 40 trabajadores administrativos a docentes en la Uleam

El primero de noviembre de 2021 le cambio la vida al Magíster Carlos Vera. Ese día junto a 16 compañeros de labores administrativas veían como su sueño se hizo realidad. Todos pasaron a la docencia. Habían cursado estudios de cuarto nivel y estaban aptos para asumir la responsabilidad de ser maestros en la Universidad Laica Eloy Alfaro de Manabí (Uleam).

Fue un día histórico, nos ascendieron de administrativos a docentes,

hoy soy un orgullosamente maestro universitario y más aún en la casa donde me he formado gran parte de mi vida, contó. Según Vera, él y sus colegas habían gestionado esos cargos desde hace muchos años. Nuestro agradecimiento al señor rector Dr. Marcos Zambrano que se sintonizó con nuestros requerimientos, comentó. Vera, es hoy docente en la Facultad de Ciencias Médicas.





# PLAZA CENTENARIO

el espacio para

# MANTA

Será un área abierta donde se concentren las actividades académicas, culturales, artísticas y exposiciones de variada índole, de la Universidad Laica Eloy Alfaro de Manabí (Uleam).

El proyecto denominado Plaza Cultural será implantado en una área de 6.500 metros cuadrados (m2). El concepto de este nuevo valor agregado de la Uleam, inicia desde la explanada, al pie del edificio que es habilitado por partes para la gobernanza de la Uleam. Ahí funciona el rectorado.

nace de la necesidad de dotar a la Uleam de una zona abierta para el desarrollo de actividades al aire libre.

La Plaza de la Cultura, será el corazón de la Uleam. Se trata de un espacio multiusos porque se la podrá utilizar para eventos culturales, científicos y académicos. Además, la explanada seguirá con su perfil de estacionamiento para vehículos.

El rector Dr. Marcos Zambrano Zambrano, comentó que el proyecto

**LISTO PARA NOVIEMBRE**

El proyecto estará listo en noviembre próximo cuando Manta celebre sus 100 años de cantonización.

**ENCUENTRO DE LA IDENTIDAD MANABITA**

Será escenario del segundo festival de la Identidad Manabita, el primero se realizó en la extensión Chone de la Uleam.

**DETALLES CIVILES**

De los 12 000 m<sup>2</sup> total del proyecto, 5 000 m<sup>2</sup> forman parte de la explanada.

**ESQUEMA DE TRABAJO**

Han empezado con obras básicas. Instalaciones hidrosanitarias, eléctricas. Luego la excavación, desalojo, relleno, ubicación de material de mejoramiento, adoquinado.

**PLAZAS DE TRABAJO**

Se crearán aproximadamente 100 fuentes de trabajo.

**SILLA MANTEÑA DE 6 METROS DE ALTURA**

Es el concepto simbólico es el eje central además se ubicarán íconos que identifiquen las actividades ancestrales de los Manteños.

**LOS MURALES**

Estarán distribuidos en los taludes cubrirán un área de 800 metros cuadrados. La temática será con simbología Manteña

**LA FIGURA DEL PESCADOR**

Se ubicará en uno de los murales la figura del superhombre Manteño.

**EL RECURSO MAPPING**

Esta es una técnica de proyectar imágenes sobre superficies reales en las partes externas de los edificios. Esa piel será la del edificio de gobernanza.

**AMBIENTES DE TRABAJO AMIGABLES**

Se habilitarán ambientes con sombras las áreas serán forestadas con árboles de guayacán.

**JUSTO TRIBUTO A MIGUEL CAMINO**

La historiadora manabita, Libertad Regalado Espinosa, asegura que Al concretarse su construcción, el actual rector Marcos Zambrano hace un justo tributo a Miguel Camino Solórzano (+).

