DIAGRAMA - REVISIÓN, ELABORACIÓN, ACTUALIZACIÓN Y APROBACIÓN DE MANUALES, INSTRUCTIVOS, GUÍAS DE TRABAJO Y FORMATOS.

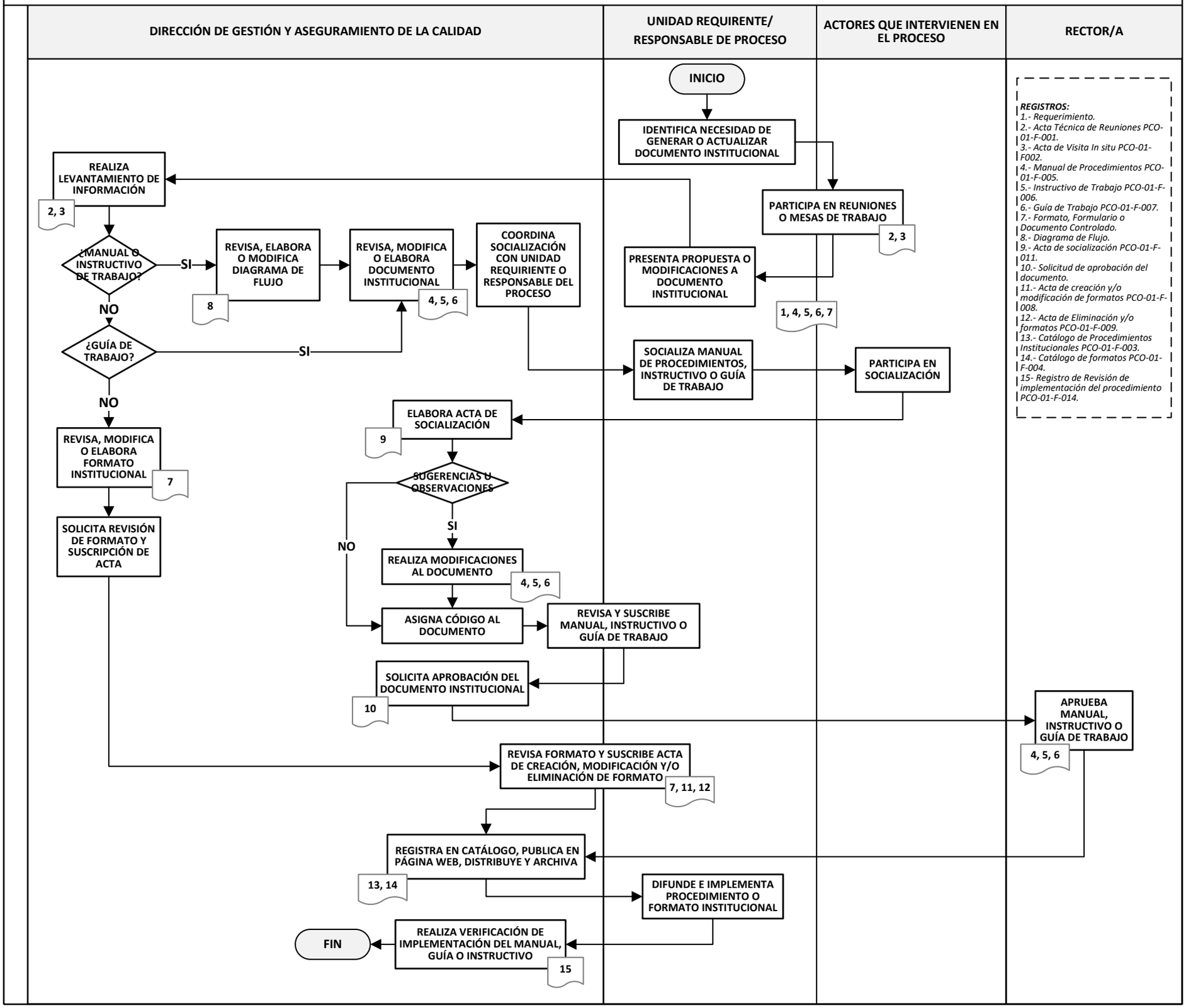
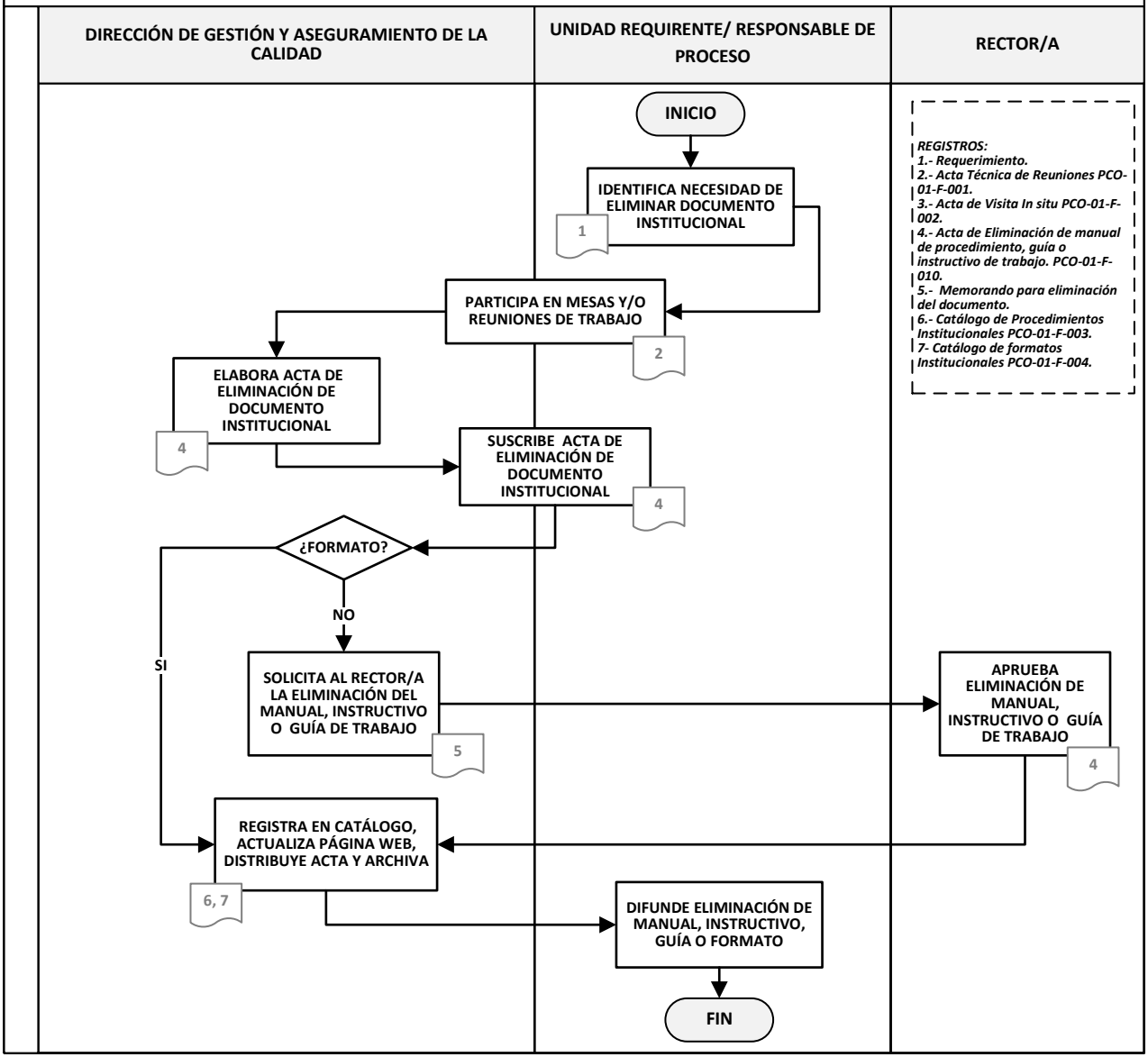
DIAGRAMA - ELIMINACIÓN DE MANUALES DE PROCEDIMIENTOS, INSTRUCTIVOS Y GUÍAS DE TRABAJO, Y FORMATOS.