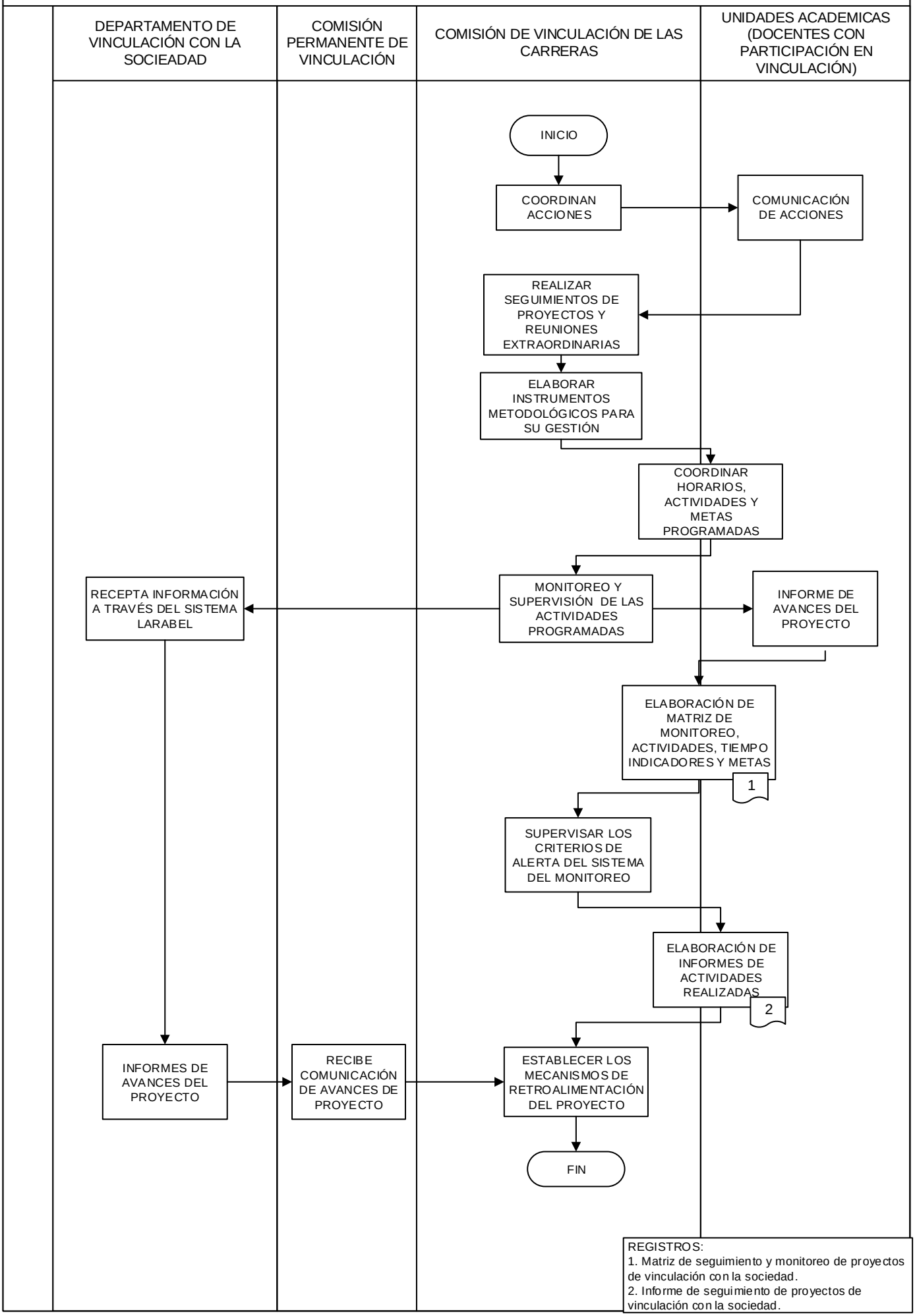EJECUCIÓN, MONITOREO DE PROYECTOS DE VINCULACIÓN CON LA SOCIEDAD