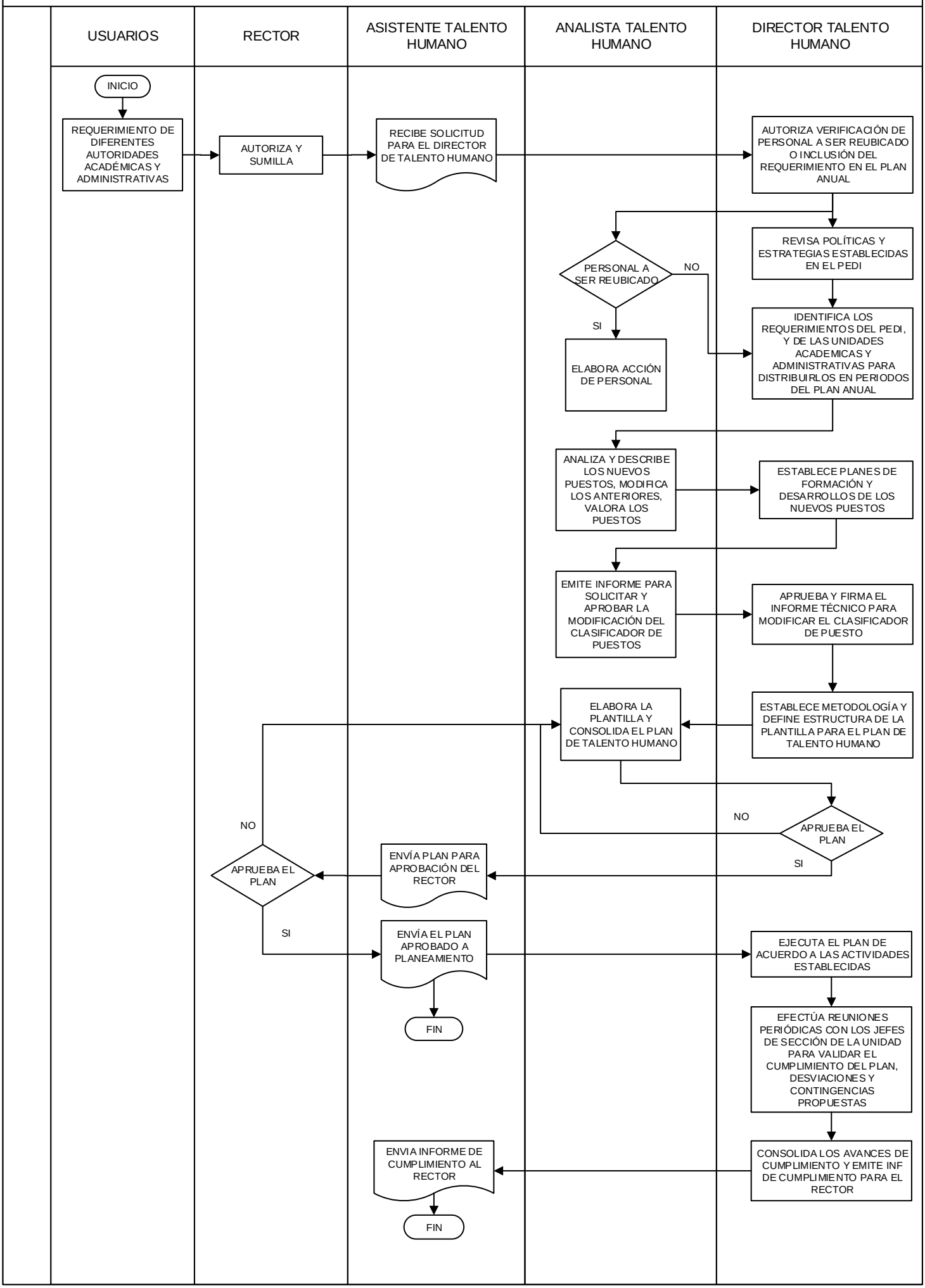PLANIFICACIÓN DEL TALENTO HUMANO, SEGUIMIENTO Y CUMPLIMIENTO