

Área de Aseguramiento de la Calidad

INFORME TÉCNICO DEL PROCESO DE AUTOEVALUACIÓN DE CARRERAS

Periodos concluidos 2018 (1) y (2)
Proceso ejecutado: Año 2019

Tabla de contenido

1.	LOGROS ALCANZADOS: FUNCIÓN FORMACIÓN	3
1.1	Indicador:	3
1.1.1	Meta 16.....	3
1.	Análisis de las propuestas generadas por las carreras, para la generación del modelo de evaluación transitorio de carreras.	4
2.	Debate académico de la primera versión del Modelo Transitorio de Evaluación del Entorno del Aprendizaje de carreras, ULEAM 2019.....	5
3.	Debate académico de la segunda versión del Modelo Transitorio de Evaluación del Entorno del Aprendizaje de carreras, ULEAM 2019.....	8
4.	Generación del modelo transitorio de evaluación de carreras	9
5.	Capacitación para el proceso de autoevaluación de carreras 2019.....	9
6.	Inauguración del proceso de autoevaluación de carreras.....	10
7.	Taller de capacitación – profesores pares académicos que integran los equipos de trabajo en la autoevaluación de las carreras.....	12
8.	Ejecución del proceso de autoevaluación de carreras.....	14
9.	Cumplimiento en la entrega de los informes de autoevaluación de carreras.....	17
10.	Cumplimiento en la entrega de los planes de mejoramiento de las carreras	20
11.	Informe general de autoevaluación de carreras	23
12.	Cálculo del indicador: Autoevaluación de carreras	24

OBJETIVO ESTRATÉGICO INSTITUCIONAL 1

Desarrollar una oferta académica pertinente de grado y postgrado, que valore los recursos naturales y la biodiversidad, mediante la formación integral de los estudiantes contribuyendo al desarrollo territorial.

1. LOGROS ALCANZADOS: FUNCIÓN FORMACIÓN

1.1 Indicador:

Autoevaluación de carreras

1.1.1 Meta 16

Hasta septiembre de 2019, Planificar, generar instrumentos, capacitar y coordinar la ejecución del proceso de evaluación del entorno del aprendizaje en las carreras, a fin que identifiquen sus fortalezas y debilidades que les permitan tomar decisiones para mejorar y asegurar la calidad.

La Comisión de Evaluación Interna de la ULEAM, mediante resolución N°004-CEI-IFF-2019 de fecha 14 de enero de 2019, aprobó las directrices para ejecutar el proceso de Autoevaluación de Carreras de los periodos concluidos 2018 (1) y (2), que se ejecutaría en el año en curso.

Con fecha 15 de abril del 2019, mediante oficio circular n° ULEAM-DGAC-2019-001-M, el Departamento de Gestión y Aseguramiento de la Calidad entregó a las carreras el Modelo Genérico del Entorno del Aprendizaje de Carreras Presenciales y Semipresenciales de las Universidades y Escuelas Politécnicas, versión 2015; Modelo Genérico de Evaluación del Entorno del Aprendizaje de Carreras en Ecuador, versión preliminar 2017; y una matriz con los indicadores del modelo 2015 y 2017, a fin de que las carreras los analizaran y emitieran sus propuestas para generar un modelo transitorio de evaluación de carreras adaptado con los modelos genéricos de carreras y con el modelo de evaluación institucional 2019, a fin de utilizarlo para ejecutar la autoevaluación de las carreras.

Con fecha 14 de mayo de 2019, a través del memorándum circular N° ULEAM-DGAC-2019-013-M, se da a conocer a las unidades académicas, el cronograma general de Autoevaluación de Carreras 2019.

Con el objetivo de afianzar la cultura de la calidad, se realizaron tres debates académicos a fin de generar un modelo transitorio de evaluación del entorno del aprendizaje de las carreras, para ser implementado durante la autoevaluación. En los debates se contó con la participación de actores claves y la comunidad universitaria, entre ellos: decanos de facultades y extensiones, directores departamentales, miembros de las comisiones de aseguramiento de la calidad, académica, investigación y vinculación.

Producto de los debates académicos, se generó el Modelo Transitorio de Evaluación del Entorno del aprendizaje, Uleam 2019.

Además del modelo de evaluación, se elaboraron otros instrumentos y herramientas para facilitar el proceso de ejecución de la autoevaluación en las carreras.

Se realizaron capacitaciones y asesorías a las carreras, y a los pares académicos sobre el procedimiento para autoevaluar a las carreras.

Finalmente, las carreras una vez que ejecutaron el proceso, entregaron los respectivos informes, mismos que se analizaron para la elaboración de un informe consolidado del proceso evaluativo.

A continuación se describe aspectos importantes en cada una de las actividades desarrolladas por esta dirección:

1. Análisis de las propuestas generadas por las carreras, para la generación del modelo de evaluación transitorio de carreras.

Con fecha 24 de abril de 2019, se realizó una reunión, en el Auditorio de la Facultad de Ciencias Informáticas, en donde se recabaron sugerencias de los asistentes, en función del Modelo Genérico del Entorno del Aprendizaje de Carreras Presenciales y Semipresenciales de las Universidades y Escuelas Politécnicas, versión 2015; y del Modelo Genérico de Evaluación del Entorno del Aprendizaje de Carreras en Ecuador, versión preliminar 2017.

En el foro se contó con la participación de los Decanos y responsables de las Comisiones de Aseguramiento de la Calidad de las Carreras, quienes durante su participación emitieron sus sugerencias. Por otro lado, algunas carreras enviaron de manera escrita sus observaciones o sugerencias para el análisis e incorporación en la primera versión del Modelo Transitorio de Evaluación del Entorno del Aprendizaje de Carreras, Uleam 2019. (Ver acta n°GAC-04-003)

El foro, tuvo la participación de un total de 50 asistentes, de los cuales 7 fueron decanos y 43 miembros de la Comisión de Aseguramiento de la Calidad de las diferentes carreras, tal como se detalla en el siguiente cuadro:

Porcentaje de Asistentes por clasificación

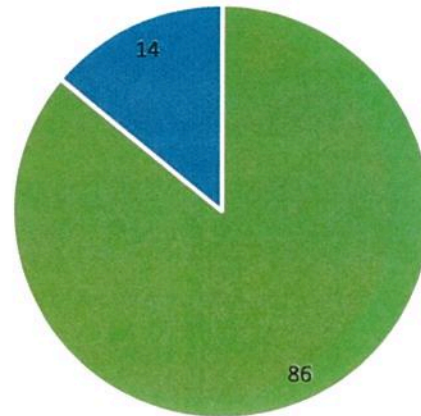

■ Decanos ■ Comisión de Aseguramiento de la Calidad

Figura 1: Porcentaje de asistentes por clasificación

Fuente: Área de Aseguramiento de la Calidad, 2019

Anexo 1: Tabla resume por facultades y carreras de asistentes al debate académico

2. Debate académico de la primera versión del Modelo Transitorio de Evaluación del Entorno del Aprendizaje de carreras, ULEAM 2019.

Mediante oficio circular N°ULEAM-DGAC-2019-011-M de fecha 13 de mayo, se convocó al debate académico de la primera versión del Modelo Transitorio de Evaluación del Entorno de Aprendizaje de Carreras, que se desarrolló durante los días 20 y 22 de mayo de 2019, con la participación de decanos, directores de carreras, presidentes de las Comisiones de Aseguramiento de la Calidad, Académica, Investigación y Vinculación; delegados administrativos de facultades y extensiones; y directores departamentales.

El debate del 20 de mayo de 2019, tuvo la participación de un total de 107 asistentes, de los cuales 7 fueron decanos, 94 miembros de la Comisión de Aseguramiento de la Calidad de las diferentes carreras, 4 directores departamentales, y 2 delegados departamentales (ver acta n°GAC-05-004):

Porcentaje de Asistentes por clasificación



Figura 2: Porcentaje de asistentes al debate de la primera versión del modelo, por clasificación

Fuente: Área de Aseguramiento de la Calidad, 2019

Anexo 2: Tabla resume por facultades y carreras de asistentes al debate académico de la primera versión del modelo

El debate del 22 de mayo de 2019, tuvo la participación de un total de 39 asistentes, de los cuales 5 fueron decanos y 34 miembros de la Comisión de Aseguramiento de la Calidad de las diferentes carreras. (ver acta n°GAC-05-005)

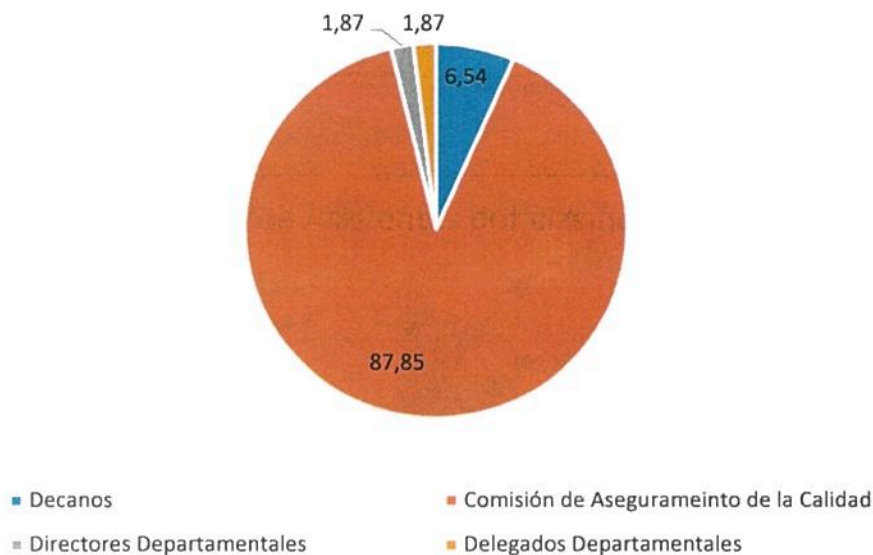
Porcentaje de Asistentes por clasificación



Figura 3: Porcentaje de asistentes al debate de la primera versión del modelo, por clasificación

Fuente: Departamento de Gestión y Aseguramiento de la Calidad, 2019

Anexo 3: Tabla resume por facultades y carreras de asistentes al debate académico de la primera versión del modelo

Con fecha 31 de mayo de 2019, se llevó a cabo el debate con la participación de representantes estudiantiles de las diferentes carreras, con un total de 10 representantes estudiantiles y 3 delegados departamentales. (ver acta n°GAC-05-006)

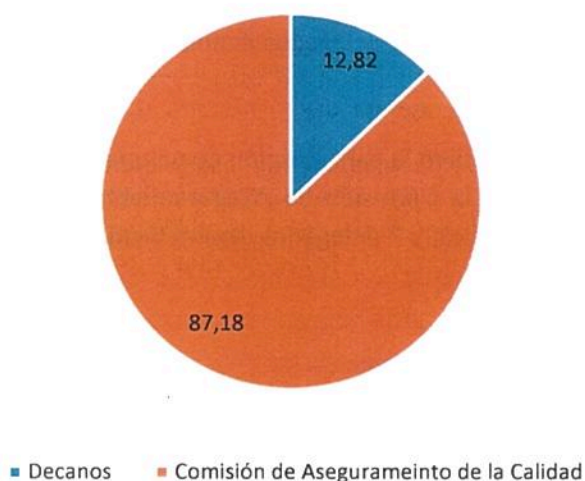
Porcentaje de Asistentes por clasificación



Figura 4: Porcentaje de asistentes al debate de la primera versión del modelo, por clasificación

Fuente: Área de Aseguramiento de la Calidad, 2019

Anexo 4: Tabla resume por facultades y carreras de asistentes al debate académico de la primera versión del modelo

Los debates de la primera versión del Modelo Transitorio de Evaluación del Entorno de Aprendizaje de Carreras, consistieron en los siguientes temas:

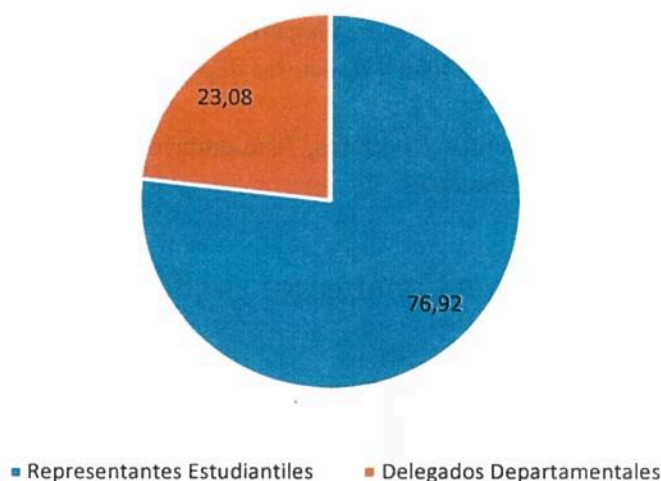
- Instrucción a los procesos de autoevaluación de carreras
- Base legal que fundamenta el proceso de autoevaluación de carreras
- Explicación de las actividades incluidas en el cronograma general de autoevaluación
- Presentación de los principales cambios realizados en función de las sugerencias y observaciones emitidas por las distintas carreras en la reunión del 24 de abril de 2019, entre los que se pueden mencionar: incorporación de indicadores, cambios en la estructura del modelo propuesto, eliminación y agregación de indicadores, entre otros.
- Metodología del debate
- Apertura del debate académico con la participación de todos los asistentes. Se recogieron las observaciones y sugerencias para el análisis y procesamiento respectivo, a fin de incluirlas en el modelo de transitorio de evaluación de carreras, segunda versión.

3. Debate académico de la segunda versión del Modelo Transitorio de Evaluación del Entorno del Aprendizaje de carreras, ULEAM 2019.

Mediante oficio circular ULEAM-DGAC-2019-016-M de fecha 5 de junio de 2019, se convocó al debate de la segunda versión del Modelo Transitorio de Evaluación del Entorno del Aprendizaje de carreras, ULEAM 2019.

El debate se desarrolló el 12 de junio de 2019, con la participación de los decanos, presidentes de las Comisiones de Aseguramiento de la Calidad y directores departamentales.

La asistencia fue de un total 87 asistentes: 8 decanos, 76 miembros de la Comisión de Aseguramiento de la Calidad y 3 directores departamentales.

Porcentaje de Asistentes por clasificación



Figura 5: Porcentaje de asistentes al debate de la segunda versión del modelo, por clasificación

Fuente: Área de Aseguramiento de la Calidad, 2019

Anexo 5: Tabla resume por facultades y carreras de asistentes al debate académico de la segunda versión del modelo

Durante la jornada, se dio a conocer los principales cambios que se incorporaron en el modelo, como incorporación o eliminación de elementos fundamentales y fuentes de información, en función de las sugerencias emitidas en los debates desarrollados en el mes de mayo del año en curso; así como también ajustes en el cambio en la estructura del modelo, mismo que fue adaptado con los términos utilizados en el modelo de evaluación institucional; y se abrió el foro con la finalidad de recoger nuevas sugerencias u observaciones para ser incorporados en la versión final del modelo transitorio. (ver acta N°DGAC-SO-007)

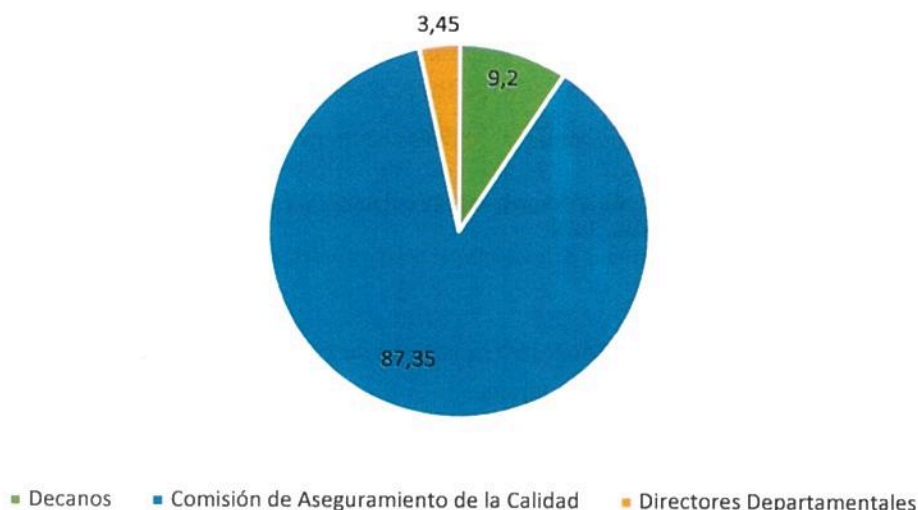
4. Generación del modelo transitorio de evaluación de carreras

Con fecha 19 de junio de 2019, mediante oficio N°ULEAM-DGAC-2019-140-M se da a conocer la versión final del Modelo Transitorio de Evaluación del Entorno del Aprendizaje de Carreras, Uleam 2019, al Rector y por su intermedio al Órgano Colegiado Superior, para la aprobación respectiva.

El Modelo Transitorio de Evaluación del Entorno del Aprendizaje de Carreras, Uleam 2019, se puso a disposición de las carreras para su descarga a través del link: <http://departamentos.uleam.edu.ec/gestion-aseguramiento-calidad/autoevaluacion-de-carrera-2019/>

5. Capacitación para el proceso de autoevaluación de carreras 2019.

Con fecha 25 de junio de 2019, mediante memorándum circular N°ULEAM-DGAC-2019-025-MC, se invitó a los decanos, directores de carreras, comisiones de aseguramiento de la calidad de las facultades y extensiones, a la capacitación para la ejecución del proceso de autoevaluación de carreras.

La capacitación para el proceso de autoevaluación de carreras, se llevó a cabo el 01 de julio de 2019, con un total de 173 asistentes, de los cuales 158 miembros de la comisión de aseguramiento de la calidad de las carreras, 13 decanos y un director departamental y un delegado departamental.



Figura 6: Porcentaje de asistentes a la capacitación para el proceso de autoevaluación de carreras

Fuente: Área de Aseguramiento de la Calidad, 2019

Anexo 6: Tabla resume por facultades y carreras de asistentes a la capacitación para el proceso de autoevaluación

A continuación se detalla los principales temas abordados durante la capacitación:

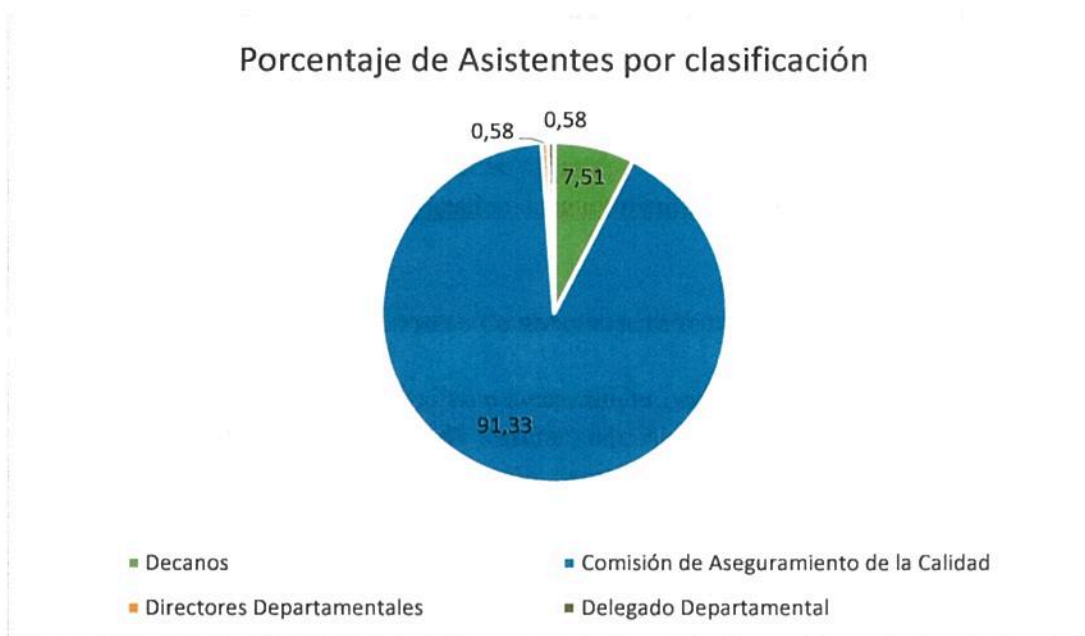
- La autoevaluación y sus fases
- Funciones de la Comisión de Aseguramiento de la Calidad
- Cómo prepararse para el proceso de autoevaluación institucional
- Cronograma de ejecución de las autoevaluaciones por carrera
- Elaboración de la agenda de actividades para el proceso de autoevaluación de la carrera
- Conformación de los equipos autoevaluadores
- Funciones de los pares académicos y líder de equipo
- Cómo integrar los grupos para las entrevistas grupales de profesores y estudiantes
- Cómo ejecutar el proceso de autoevaluación de carreras
- Cómo valorar el estándar
- Cómo valorar el elemento fundamental
- Cómo elaborar el informe de autoevaluación de carreras

Adicionalmente, se les indicó que a través de la página web, el departamento alojó los siguientes documentos como instrumentos o herramientas para la planificación y ejecución del proceso de autoevaluación de las carreras, además se les explicó cómo utilizar o llenar cada uno de los documentos:

- Modelo transitorio de evaluación del entorno del aprendizaje de carreras, ULEAM 2019
- Matriz para valorar los elementos fundamentales y estándares del modelo
- Matriz para elaborar la agenda de autoevaluación de carreras
- Guía de preguntas para las entrevistas a profesores y estudiantes
- Formatos para los informes diarios de trabajo
- Estructura para el informe de autoevaluación de la carrera
- Instructivo para presentar el informe de autoevaluación de carreras

6. Inauguración del proceso de autoevaluación de carreras

Con fecha 6 de julio de 2019 mediante oficio circular N° ULEAM.DGAC-2019-026-MC; oficio N° ULEAM-DGAC-2019-168-M; oficio N° ULEAM-DGAC-2019-169-M; N° ULEAM-DGAC-2019-170-M, se invitó a las autoridades de la Institución, decanos, directores de carreras, comisiones de Aseguramiento de la Calidad, Comisiones Académicas a la inauguración del proceso de autoevaluación de carreras.

Para este evento inaugural, se realizaron las gestiones respectivas para que nos acompañara la Dra. Mónica Peñaherrera en calidad de Consejera del Consejo de Aseguramiento de la Calidad CACES.

La inauguración se llevó a cabo el día 11 de julio de 2019, y contó con la intervención de la Dra. Iliana Fernández, Vicerrectora Académica, con el tema “La Autoevaluación de las carreras”; y con la intervención de la Dra. Mónica Peñaherrera, Consejera del CACES con el tema: “Reflexiones,

perspectivas y desafíos de la evaluación de la calidad de la educación superior en Ecuador, énfasis en la autoevaluación”, la asistencia fue de 133 personas, de los cuales 113 de las Comisiones de Aseguramiento de la Calidad, una autoridad universitaria, 14 decanos, 5 directores o sus delegados departamentales.

Porcentaje de Asistentes por clasificación



Figura 7: Porcentaje de asistentes a la inauguración del proceso de autoevaluación de carreras

Fuente: Área de Aseguramiento de la Calidad, 2019

Anexo 7: Tabla resume por facultades y carreras de asistentes a la inauguración del proceso de autoevaluación

Adicionalmente, el mismo 11 de julio de 2019, se programó para las comisiones de aseguramiento de la calidad un conversatorio con el tema “Los instrumentos de evaluación de carreras, el modelo genérico de carreras”, mismo que contó con la asistencia de 66 profesores de las diferentes carreras de la matriz y extensiones.

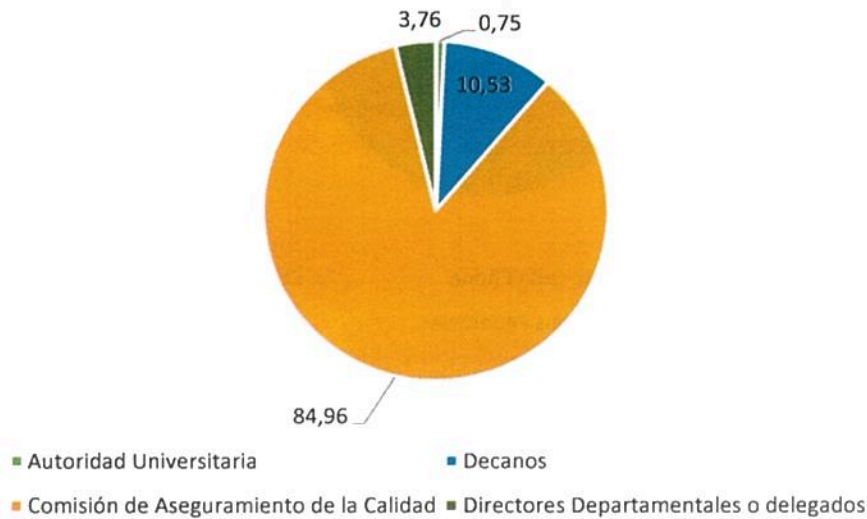
Porcentaje de Asistentes por matriz/extensiones



Figura 8: Porcentaje de asistentes a la capacitación para el proceso de autoevaluación de carreras

Fuente: Área de Aseguramiento de la Calidad, 2019

Anexo 8: Tabla resume por facultades y carreras de asistentes a la inauguración del proceso de autoevaluación

Entre los temas abordados, se destacan:

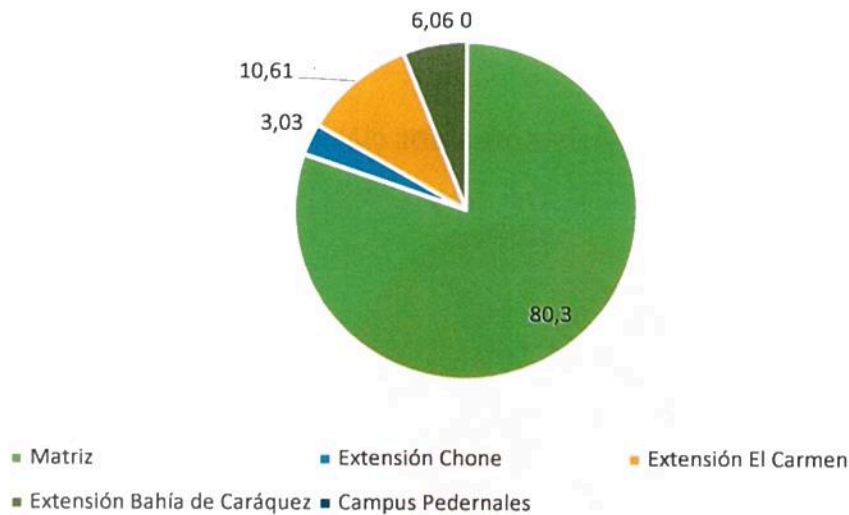
1. La concepción de calidad y el modelo genérico de carreras
2. Contexto experiencial para el desarrollo de instrumentos de evaluación: Modelo Genérico de Evaluación del Entorno de Aprendizaje de Carreras 2.0
3. Características de los estándares de calidad en carreras
4. El modelo vigente de carreras: el modelo genérico.
5. Resumen del modelo
6. Algunas reflexiones y desafíos.

7. **Taller de capacitación – profesores pares académicos que integran los equipos de trabajo en la autoevaluación de las carreras.**

Con la finalidad de preparar a los profesores que fueron seleccionados por las unidades académicas, para que participen en el proceso de autoevaluación de sus carreras respectivamente o en calidad de colaboradores de otras carreras, como pares académicos evaluadores, esta Dirección programó una capacitación que se desarrolló el 11 de julio de 2019. (memorándum circular ULEAM-DGAC-2019-30-MC).

En calidad de facilitadores, se contó con la participación de: Econ. Fabián Sánchez, A.N. Nierka San Lucas, Ing. Bárbara Fernández, Ing. Karlos Muñoz, profesores que participaron en el curso de formación de evaluadores dictado por el CACES; y con la Ing. Rebeca Intriago, como miembro del departamento de Gestión y Aseguramiento de la Calidad de la Uleam.

El taller se llevó a cabo en dos jornadas. En la primera jornada se contó con un total de 118 participantes, y la jornada de la tarde tuvo una participación de 104 asistentes.



Figura 9: Porcentaje de asistentes por facultad al taller de capacitación a los pares académicos

Fuente: Área de Aseguramiento de la Calidad, 2019

Anexo 9: Tabla resume por facultades y carreras de asistentes al taller de capacitación a los pares académicos

Entre los temas abordados en el taller de capacitación, se consideraron:

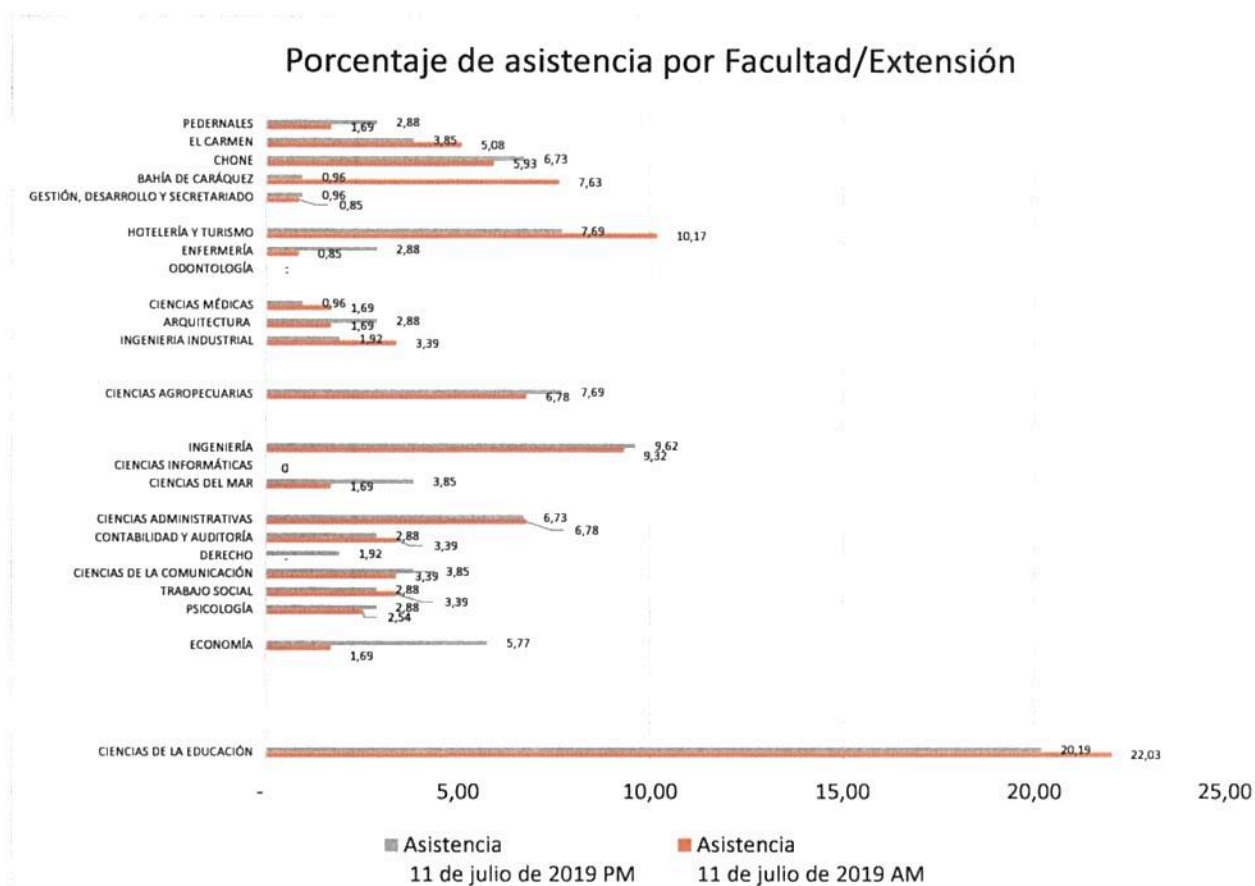
- ¿Cómo evaluar función Docencia?
- ¿Cómo evaluar Investigación?
- ¿Cómo evaluar la Vinculación con la Sociedad?
- ¿Cómo evaluar la infraestructura y recursos?
- Explicación del modelo transitorio de evaluación del entorno del aprendizaje de las carreras.
- Rol de los pares académicos evaluadores
- Cómo valorar los elementos fundamentales y los estándares del modelo.
- Como elaborar los informes de trabajo diarios
- Documentos e instrumentos disponibles para el proceso de autoevaluación de carreras, explicación para su utilización.

8. Ejecución del proceso de autoevaluación de carreras

De acuerdo al cronograma de autoevaluación, las carreras realizaron su proceso en las fechas establecidas, tal como se detalla a continuación:

Nº	Facultad / Extensión	Período de autoevaluación
1	Ingeniería Industrial	15 - 19 de julio
2	Ciencias Administrativas	
3	Hotelería y Turismo	
4	Ingeniería	22 - 26 de julio
5	Ciencias Agropecuarias	
6	Ciencias Informáticas	
7	Ciencias de la Educación	22 - 26 de julio 29 de julio -2 agosto
8	Contabilidad y Auditoría	29 de julio -2 agosto
9	Ciencias Económicas	
10	Ciencias del Mar	
11	Psicología	
12	Extensión Chone (Pedagogía de las Ciencias Experimentales, mención Físico Matemáticas)	
13	Trabajo Social	5 - 9 agosto
14	Ciencias de la Comunicación	
15	Ciencias Médicas (Terapia Ocupacional)	
16	Arquitectura	
17	Derecho	

Para la ejecución del proceso de autoevaluación de los periodos concluidos 2018 (1) y (2), se consideraron aquellas carreras que tienen oferta académica vigente y rediseñada, de este grupo se exceptuaron las siguientes carreras que están vigentes pero que se encontraban en proceso de acreditación y/o en ejecución del plan de mejoramiento con fines de acreditación:

Carrera	Código del rediseño	Rediseño	Observación
Medicina	1016-5-650912A01-2926	Medicina	No se autoevalúa por estar en proceso de acreditación
Odontología	1016-5-650911B02-2908	Odontológica	No se autoevalúa por estar en proceso de acreditación
Enfermería	1016-5-650913A01-2874	Licenciatura Enfermería	en No se autoevalúa por estar en proceso de acreditación

Cabe señalar, que la carrera de Derecho, también se encuentra en proceso de acreditación, y al culminarse el periodo de ejecución de plan de mejoramiento previsto para octubre del presente año, la carrera solicitó realizar el proceso de autoevaluación de carreras con la participación de pares externos, a fin de evaluar sus acciones de mejoras.

Para el año 2019, un total de 29 carreras deben cumplir con el proceso de autoevaluación, se incluye en el proceso de la matriz a los paralelos que funciona en las extensiones que tienen la misma oferta académica rediseñada.

Matriz/ extensión	Total de carreras
Matriz	28
Chone	1
Total de carreras	29

Fuente: Área de Aseguramiento de la Calidad, 2019

Facultad	(Carreras Vigentes En La Uleam)	Cód.	Nombre De Rediseño
Ciencias De La Educación	Ciencias de la Educación mención Educación Básica (Transición)	1016-650113a01-316-2016 Matriz-El Carmen	Educación Básica
		1016-650113b01-501-2016 Matriz	Educación Especial
	Ciencias de la Educación mención Educación Parvularia (Transición)	1016-650112a01-569-2016 Matriz	Ciencias de la Educación mención Educación Inicial
	Idiomas mención Inglés (Transición)	1046-650114eb01-607-206 Matriz	Pedagogía de los Idiomas Nacionales y Extranjeros: Inglés
		1016-650114c01-607-2016 Matriz	Pedagogía de las Ciencias: Lengua y Literatura
	Educación Física Deportes Y Recreación (Transición)	1016-650114f01-168-2017 Matriz	Pedagogía de la Actividad Física y Deporte
Economía	Economía	1016-5-650311a01-2975	Economía
	Comercio Exterior y Negocios Internacionales	1016-5-650416b01-3067	Comercio Exterior
Psicología	Psicología	1016-5-650313*01-2961	Psicología
Trabajo Social	Trabajo Social (Transición)	1016-650314d01-No.029-2017	Trabajo Social

Facultad	(Carreras Vigentes En La Uleam)	Cód.	Nombre De Rediseño
Ciencias De La Comunicación	Ciencias de la Comunicación mención Periodismo (Transición)	1016-650321b01- No.153-2017	Licenciatura en Comunicación
Derecho	Derecho (Transición)	1016-650331a01- No.269-2017	Derecho
Contabilidad Y Auditoría	Contabilidad y Auditoria	1016-5-650411*01- 2902	Contabilidad y Auditoría
Ciencias Administrativas	Administración de Empresas	1016-5- 650413b01-2835	Administración de Empresas
	Ingeniería En Marketing (Transición)	1016-650414a01- No.046-2017	Mercadotecnia
Ciencias Del Mar	Biología Pesquera (Transición)	1016-650511a01- No.029-2017	Biología
Ciencias Informáticas	Ingeniería En Sistemas	1016-5- 650612a01-2881	Ingeniería en Tecnología de la Información
Ingeniería	Ingeniería Eléctrica	1016-5-650713*01- 2901	Ingeniería Eléctrica
	Ingeniería en Mecánica Naval	1016-5-650715*01- 2924	Mecánica
	Ingeniería Civil	1016-5- 650735b02-3032	Ingeniería Civil
Ciencias Agropecuarias	Ingeniería en Recursos Naturales y Ambientales	1016-5-650712*01- 2883	Ingeniería Ambiental
	Ingeniería Agroindustrial (Transición)	1016-650721da01- No.289-2017	Agroindustria
	Ingeniería Agropecuaria	1016-5- 650811b01-2938	Ingeniería Agropecuaria
Ingeniería Industrial	Ingeniería Industrial	1016-5- 650727b01-2946	Ingeniería Industrial
Arquitectura	Arquitectura (Transición)	1016-6507381a01- No.029-2017	Arquitectura
Ciencias Médicas	Terapia Ocupacional (Cierre Progresivo)	1016-5- 650915b01-2959	Terapia Ocupacional
Hotelería Y Turismo	Turismo (Transición)	1016-651015a01- No.226-2017	Turismo
	Hotelería (Transición)	1016-651013a01- No.258-2017 –	Hotelería Y Hospitalidad
Extensiones Chone	Pedagogía de las Ciencias Experimentales		

Por otra parte, existen carreras que se encuentran en cierre progresivo por lo que no son consideradas para realizar la autoevaluación de la carrera, por cuanto éstas deben cumplir con un plan de contingencia direccionado por el Vicerrectorado Académico, para garantizar la titulación de los estudiantes.(Anexo #10)

A fin de que las carreras ejecutasen su proceso de autoevaluación, se elaboró y entregó los siguientes instrumentos y herramientas, a través de la página web: <http://departamentos.uleam.edu.ec/gestion-aseguramiento-calidad/autoevaluacion-de-carrera-2019/>

- Modelo transitorio de evaluación del entorno del aprendizaje, Uleam 2019
- Matriz para valorar elementos y estándares del modelo transitorio de evaluación del entorno del aprendizaje, Uleam 2019
- Hojas de cálculo automático para estándares cuantitativos
- Guía general de preguntas para la autoevaluación de la carrera
- Guía de preguntas para entrevistas de estudiantes
- Formato para informe diario de trabajo
- Formato para informe de fortalezas y debilidades
- Estructura para el informe de autoevaluación de la carrera
- Instructivo para la presentación del informe de autoevaluación de carreras

9. Cumplimiento en la entrega de los informes de autoevaluación de carreras

Con fecha 6 de agosto de 2019, mediante memorándum circular N° ULEAM-DGAC-2019-043-M, El Departamento de Gestión y Aseguramiento de la Calidad, solicitó a las carreras la entrega de los informes de autoevaluación.

Con fecha 8 de agosto de 2019, mediante memorándum circular N° ULEAM-DGAC-2019-045-MC, se dio a conocer varias directrices a las carreras, para generar el informe de autoevaluación de carreras y planes de mejoramiento.

A continuación se presenta el nivel de cumplimiento de las carreras:

Entrega de informes de autoevaluación de carreras periodo 2018 (1) y (2)

Matriz/Extensión	Carreras que han cumplido con la Entrega de informes	
Matriz	28	100,00
Extensión Chone	1	100,00

Fuente: Área de Aseguramiento de la Calidad, 2019

Cumplimiento de las carreras - Autoevaluación



Figura 10: Porcentaje de carreras que han cumplido con la entrega de los informes de autoevaluación
Fuente: Área de Aseguramiento de la Calidad, 2019

(Carreras Vigentes En La Uleam)	Cód.	Nombre De Rediseño	Entrega de Informes de Autoevaluación
Ciencias de la Educación mención Educación Básica (Transición)	1016-650113a01-316-2016 Matriz-El Carmen	Educación Básica	✓
	1016-650113b01-501-2016 Matriz	Educación Especial	✓
Ciencias de la Educación mención Educación Parvularia (Transición)	1016-650112a01-569-2016 Matriz	Ciencias de la Educación Mención Educación Inicial	✓
Idiomas mención Ingles (Transición)	1046-650114eb01-607-206 Matriz	Pedagogía de los Idiomas Nacionales y Extranjeros: Inglés	✓
	1016-650114c01-607-2016 Matriz	Pedagogía de las Ciencias: Lengua y Literatura	✓
Educación Física Deportes Y Recreación (Transición)	1016-650114f01-168-2017 Matriz	Pedagogía de la Actividad Física y Deporte	✓
Economía	1016-5-650311a01-2975	Economía	✓
Comercio Exterior Y Negocios Internacionales	1016-5-650416b01-3067	Comercio Exterior	✓

(Carreras Vigentes En La Uleam)	Cód.	Nombre De Rediseño	Entrega de Informes de Autoevaluación
Psicología	1016-5-650313*01-2961	Psicología	✓
Trabajo Social (Transición)	1016-650314d01-No.029-2017	Trabajo Social	✓
Ciencias de la Comunicación mención Periodismo (Transición)	1016-650321b01-No.153-2017	Licenciatura En Comunicación	✓
Derecho (Transición)	1016-650331a01-No.269-2017	Derecho	✓
Contabilidad y Auditoria	1016-5-650411*01-2902	Contabilidad y Auditoría	✓
Administración De Empresas	1016-5-650413b01-2835	Administración de Empresas	✓
Ingeniería en Marketing (Transición)	1016-650414a01-No.046-2017	Mercadotecnia	✓
Biología Pesquera (Transición)	1016-650511a01-No.029-2017	Biología	✓
Ingeniería En Sistemas	1016-5-650612a01-2881	Ingeniería En Tecnología De La Información	✓
Ingeniería Eléctrica	1016-5-650713*01-2901	Ingeniería Eléctrica	✓
Ingeniería en Mecánica Naval	1016-5-650715*01-2924	Mecánica	✓
Ingeniería Civil	1016-5-650735b02-3032	Ingeniería Civil	✓
Ingeniería En Recursos Naturales Y Ambientales	1016-5-650712*01-2883	Ingeniería Ambiental	✓
Ingeniería Agroindustrial (Transición)	1016-650721da01-No.289-2017	Agroindustria	✓
Ingeniería Agropecuaria	1016-5-650811b01-2938	Ingeniería Agropecuaria	✓
Ingeniería Industrial	1016-5-650727b01-2946	Ingeniería Industrial	✓
Arquitectura (Transición)	1016-6507381a01-No.029-2017	Arquitectura	✓
Terapia Ocupacional (Cierre Progresivo)	1016-5-650915b01-2959	Terapia Ocupacional	✓
Turismo (Transición)	1016-651015a01-No.226-2017	Turismo	✓

(Carreras Vigentes En La Uleam)	Cód.	Nombre De Rediseño	Entrega de Informes de Autoevaluación
Hotelería (Transición)	1016-651013a01- No.258-2017 –	Hotelería Y Hospitalidad	✓
Pedagogía De Las Ciencias Experimentales			✓

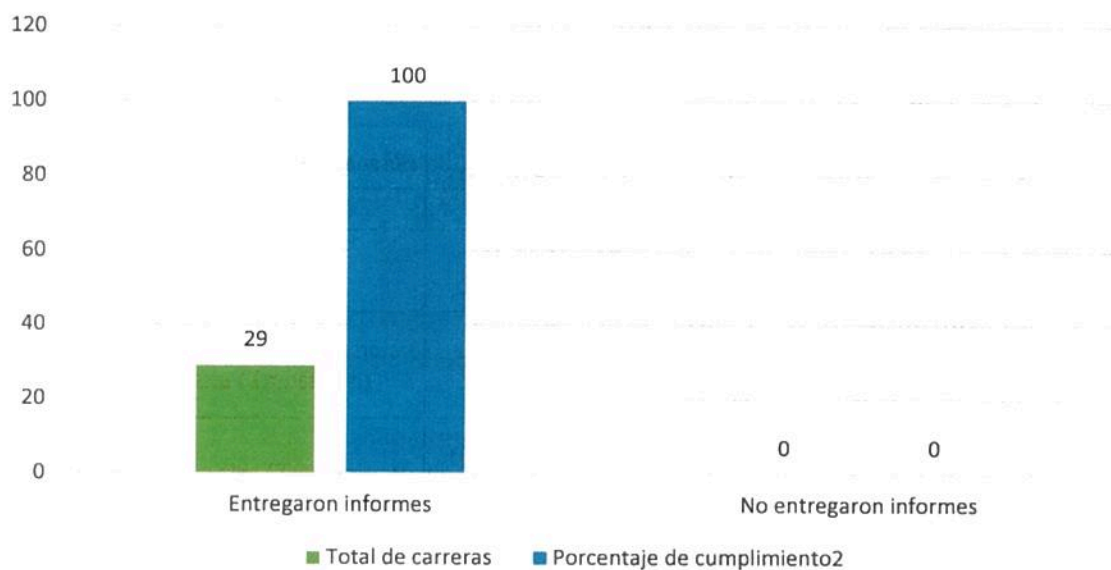
En el año 2019, un total de 29 carreras: 28 en la matriz; 1 en la extensión de Chone debieron realizar el proceso de autoevaluación de carreras y entregar el informe respectivo de los periodos académicos concluidos 2018 (1) y 2018 (2).

Como se puede observar en la figura N°10, el 100% de las carreras de la matriz y extensiones cumplieron con la ejecución del proceso de autoevaluación de carreras y entregaron los respectivos informes.

Cabe mencionar, que las ofertas académicas que funcionan en las Extensiones de Chone, El Carmen, Bahía de Caráquez y Campus Pedernales, se autoevaluaron conjuntamente con la matriz. Esta directriz se basó en que las carreras en las extensiones pertenecen al rediseño de la matriz, por lo tanto, se consideran paralelos; a excepción de la carrera de Pedagogía de las Ciencias Experimentales de Chone, que tiene un rediseño independiente de la matriz.

10. Cumplimiento en la entrega de los planes de mejoramiento de las carreras

Con fecha 6 de agosto de 2019, mediante memorándum circular N° ULEAM-DGAC-2019-043-M, El Departamento de Gestión y Aseguramiento de la Calidad, solicitó a las carreras la entrega de los planes de mejoramiento, en función de los resultados obtenidos en el proceso de autoevaluación.

Para la elaboración del plan de mejoramiento, se entregó a las carreras un formato – guía.

De las 29 carreras que realizaron el proceso de autoevaluación, 28 de ellas debieron cumplir con la entrega del plan de mejoramiento, se exceptúa a la carrera de Derecho, por tener un plan de mejoramiento en ejecución y próximo a culminar.

A continuación se presenta el nivel de cumplimiento de las carreras:

% Cumplimiento general en la entrega de planes de mejoramiento 2019

Matriz/Extensión	Carreras que han cumplido con los planes de mejoramiento	% de cumplimiento
Total de carreras que entregaron el plan de mejoramiento	22	78,57
Total de carreras que no cumplieron	6	21,43

Fuente: Área de Aseguramiento de la Calidad, 2019

Entrega de planes de mejoramiento de las carreras 2019 por matriz / extensión

Matriz/Extensión	Carreras que han cumplido con los planes de mejoramiento	% de cumplimiento
Matriz	21	71,42
Extensión Chone	1	100,00

Fuente: Área de Aseguramiento de la Calidad, 2019



Figura 11: Porcentaje de carreras que han cumplido con la entrega de los planes de mejoramiento

Fuente: Área de Aseguramiento de la Calidad, 2019

A continuación se detalla, las carreras que entregaron los planes de mejoramiento 2019

(Carreras Vigentes En La Uleam)	Cód.	Nombre De Rediseño	Entrega de Planes de Mejoramiento
Ciencias de la Educación mención Educación Básica (Transición)	1016-650113a01-316-2016 Matriz-El Carmen	Educación Básica	✓
	1016-650113b01-501-2016 Matriz	Educación Especial	✓
Ciencias de la Educación mención Educación Parvularia (Transición)	1016-650112a01-569-2016 Matriz	Ciencias de la Educación Mención Educación Inicial	✓
Idiomas mención Ingles (Transición)	1046-650114eb01-607-206 Matriz	Pedagogía de los Idiomas Nacionales y Extranjeros: Inglés	✓
	1016-650114c01-607-2016 Matriz	Pedagogía de las Ciencias: Lengua y Literatura	✓
Educación Física Deportes Y Recreación (Transición)	1016-650114f01-168-2017 Matriz	Pedagogía de la Actividad Física y Deporte	✓
Economía	1016-5-650311a01-2975	Economía	✓
Comercio Exterior Y Negocios Internacionales	1016-5-650416b01-3067	Comercio Exterior	✓
Psicología	1016-5-650313*01-2961	Psicología	✓
Trabajo Social (Transición)	1016-650314d01-No.029-2017	Trabajo Social	✓
Ciencias de la Comunicación mención Periodismo (Transición)	1016-650321b01-No.153-2017	Licenciatura en Comunicación	X
Contabilidad y Auditoria	1016-5-650411*01-2902	Contabilidad y Auditoría	✓
Administración de Empresas	1016-5-650413b01-2835	Administración de Empresas	✓
Ingeniería En Marketing (Transición)	1016-650414a01-No.046-2017	Mercadotecnia	✓
Biología Pesquera (Transición)	1016-650511a01-No.029-2017	Biología	✓
Ingeniería en Sistemas	1016-5-650612a01-2881	Ingeniería en Tecnología de la Información	✓
Ingeniería Eléctrica	1016-5-650713*01-2901	Ingeniería Eléctrica	✓

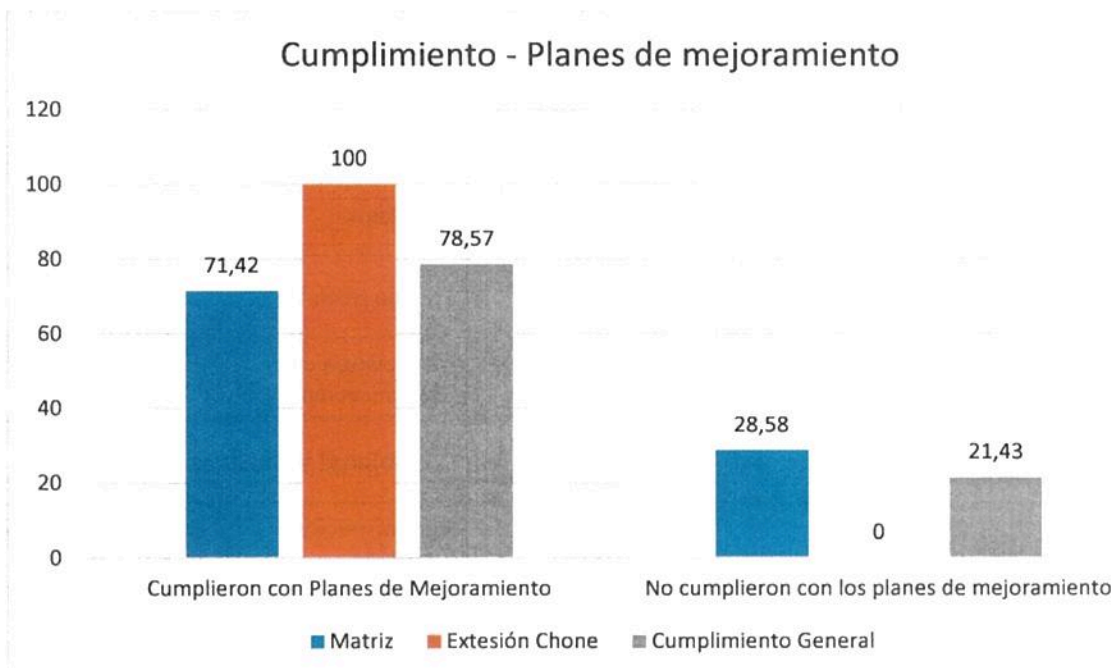
(Carreras Vigentes En La Uleam)	Cód.	Nombre De Rediseño	Entrega de Planes de Mejoramiento
Ingeniería en Mecánica Naval	1016-5-650715 ^a 01-2924	Mecánica	✓
Ingeniería Civil	1016-5-650735b02-3032	Ingeniería Civil	✓
Ingeniería en Recursos Naturales y Ambientales	1016-5-650712 ^a 01-2883	Ingeniería Ambiental	X
Ingeniería Agroindustrial (Transición)	1016-650721da01-No.289-2017	Agroindustria	X
Ingeniería Agropecuaria	1016-5-650811b01-2938	Ingeniería Agropecuaria	✓
Ingeniería Industrial	1016-5-650727b01-2946	Ingeniería Industrial	X
Arquitectura (Transición)	1016-6507381a01-No.029-2017	Arquitectura	X
Terapia Ocupacional (Cierre Progresivo)	1016-5-650915b01-2959	Terapia Ocupacional	X
Turismo (Transición)	1016-651015a01-No.226-2017	Turismo	✓
Hotelería (Transición)	1016-651013a01-No.258-2017 –	Hotelería Y Hospitalidad	✓
Pedagogía de las Ciencias Experimentales			✓

11. Informe general de autoevaluación de carreras

Se analizaron los informes entregados por las carreras a fin de determinar las directrices para trabajar con las carreras.

Para el informe general, se consideró los 28 informes de las carreras de la matriz y extensión, exceptuando a Derecho por tener un modelo específico, razón por la que se emitió informe individual.

Las observaciones y resultados por estándar, se pueden observar en el informe **general “Valor de juicio sobre los resultados de la autoevaluación del entorno del aprendizaje de las carreras 2019”**, entregado a las autoridades de la Institución a través del memorándum N° ULEAM-DGAC-2019-412-M de fecha 19 de septiembre de 2019, para su análisis y toma de decisiones en pro del mejoramiento continuo de la IES y carreras.

12. Cálculo del indicador: Autoevaluación de carreras

De acuerdo a la programación del POA, se tenía previsto realizar las siguientes actividades para la ejecución del proceso de autoevaluación de carreras:

Los criterios para evaluar el cumplimiento del indicador, se detallan a continuación:

Meta : Hasta septiembre de 2019, Planificar, elaborar instrumentos, capacitar y coordinar la ejecución del proceso de evaluación del entorno del aprendizaje en las carreras, a fin que identifiquen sus fortalezas y debilidades que les permitan tomar decisiones para mejorar y asegurar la calidad.

Criterios de cumplimiento de la meta	% Planificado en el POA	Ponderación para cada actividad	% de cumplimiento de la meta en el segundo trimestre	% de cumplimiento de la meta en el tercer trimestre
Debates académicos	20,00	100%	20%	
Adaptación del modelo genérico – transitorio para evaluar el entorno del aprendizaje de las carreras	20,00	100%	20%	
Elaboración de instrumentos y herramientas para la autoevaluación	20,00	100%	10%	10%
Capacitación sobre procedimiento a las carreras y pares autoevaluadores	20,00	100%		20%
Análisis de los informes de autoevaluación de carreras, y elaboración informe consolidado de autoevaluación	20,00	100%		20%
Total de la planificación	100,00		50%	50%

Con respecto a las actividades programadas para el indicador de Autoevaluación de Carreras, en el segundo trimestre se cumplió con el 50% de la meta que correspondía a la Planificación, realización de debates académicos, adaptación del modelo genérico – transitorio para evaluar el entorno del aprendizaje de las carreras y elaboración de instrumentos y herramientas que facilitaron a las carreras la ejecución del proceso.

En el tercer trimestre se logró cumplir con el 50% programado, correspondiendo esto a la realización de las capacitaciones que se dieron a las carreras y pares académicos evaluadores, elaboración de instrumentos y herramientas para el proceso, análisis de los informes de autoevaluación entregados por las carreras vigentes y rediseñadas y elaboración del informe consolidado de autoevaluación de carreras.

% De cumplimiento del indicador: Autoevaluación de Carreras = 100%

Manta, 23 octubre de 2019

Elaborado por:



Ing. Rebeca Intriago García
Analista de Aseguramiento de la Calidad



Uleam
GESTIÓN Y ASEGURAMIENTO
DE LA CALIDAD

ANEXOS

ANEXO 1: PARTICIPACIÓN DE LAS CARRERAS EN LAS REUNIONES DEL GAC

Reunión convocada para analizar los modelos 2015 y 2017 para la propuesta del modelo genérico de carrera

Cód.	FACULTAD	(CARRERAS VIGENTES EN LA ULEAM)	Cód.	NOMBRE DE REDISEÑO	Asistencia a reunión 24 de abril de 2019	DECANOS PARTICIPANTES
973	CIENCIAS DE LA EDUCACIÓN	CIENCIAS DE LA EDUCACION MENCION EDUCACION BASICA (TRANSICIÓN)	1016-650113A01-316-2016 MATRIZ-EL CARMEN	EDUCACIÓN BÁSICA	1	1
			1016-650113B01-501-2016 MATRIZ	EDUCACIÓN ESPECIAL		
972		CIENCIAS DE LA EDUCACION MENCION EDUCACION PARVULARIA (TRANSICIÓN)	1016-650112A01-569-2016 MATRIZ	CIENCIAS DE LA EDUCACION MENCION EDUCACION INICIAL	1	
11092		IDIOMAS MENCION INGLES (TRANSICIÓN)	1046-650114EB01-607-206 MATRIZ	PEDAGOGÍA DE LOS IDIOMAS NACIONALES Y EXTRANJEROS: INGLÉS		
			1016-650114C01-607-2016 MATRIZ	PEDAGOGÍA DE LAS CIENCIAS: LENGUA Y LITERATURA		
11088		EDUCACION FISICA DEPORTES Y RECREACION (TRANSICIÓN)	1016-650114F01-168-2017 MATRIZ	PEDAGOGÍA DE LA ACTIVIDAD FÍSICA Y DEPORTE	1	
977	ECONOMÍA	ECONOMIA	1016-5-650311A01-2975	ECONOMÍA	3	
11084		COMERCIO EXTERIOR Y NEGOCIOS INTERNACIONALES	1016-5-650416B01-3067	COMERCIO EXTERIOR	1	
12742	PSICOLOGÍA	PSICOLOGIA	1016-5-650313*01-2961	PSICOLOGÍA	2	
994	TRABAJO SOCIAL	TRABAJO SOCIAL (TRANSICIÓN)	1016-650314D01-No.029-2017	TRABAJO SOCIAL	1	1
966	CIENCIAS DE LA COMUNICACIÓN	CIENCIAS DE LA COMUNICACION MENCION PERIODISMO (TRANSICIÓN)	1016-650321B01-No.153-2017	LICENCIATURA EN COMUNICACIÓN	1	



Cód.	FACULTAD	(CARRERAS VIGENTES EN LA ULEAM)	Cód.	NOMBRE DE REDISEÑO	Asistencia a reunión 24 de abril de 2019	DECANOS PARTICIPANTES
2345	DERECHO	DERECHO (TRANSICIÓN)	1016-650331A01-No.269-2017	DERECHO	0	
993	CONTABILIDAD Y AUDITORÍA	CONTABILIDAD Y AUDITORIA	1016-5-650411*01-2902	CONTABILIDAD Y AUDITORÍA	3	
11086	CIENCIAS ADMINISTRATIVAS	ADMINISTRACION DE EMPRESAS	1016-5-650413B01-2835	ADMINISTRACIÓN DE EMPRESAS	1	1
11089		INGENIERIA EN MARKETING (TRANSICIÓN)	1016-650414A01-No.046-2017	MERCADOTECNIA	1	
991	CIENCIAS DEL MAR	BIOLOGIA PESQUERA (TRANSICIÓN)	1016-650511A01-No.029-2017	BIOLOGÍA		1
11085	CIENCIAS INFORMÁTICAS	INGENIERIA EN SISTEMAS	1016-5-650612A01-2881	INGENIERÍA EN TECNOLOGÍA DE LA INFORMACIÓN	1	1
987	INGENIERÍA	INGENIERIA ELECTRICA	1016-5-650713*01-2901	INGENIERIA ELECTRICA	1	
11091		INGENIERIA EN MECANICA NAVAL	1016-5-650715*01-2924	MECANICA		
986		INGENIERIA CIVIL	1016-5-650735B02-3032	INGENIERÍA CIVIL	2	
2890	CIENCIAS AGROPECUARIAS	INGENIERIA EN RECURSOS NATURALES Y AMBIENTALES	1016-5-650712*01-2883	INGENIERÍA AMBIENTAL	1	1
12356		INGENIERIA AGROINDUSTRIAL (TRANSICIÓN)	1016-650721DA01-No.289-2017	AGROINDUSTRIA	1	
962		INGENIERIA AGROPECUARIA	1016-5-650811B01-2938	INGENIERÍA AGROPECUARIA	1	
988	INGENIERIA INDUSTRIAL	INGENIERIA INDUSTRIAL	1016-5-650727B01-2946	INGENIERÍA INDUSTRIAL	1	1

Cód.	FACULTAD	(CARRERAS VIGENTES EN LA ULEAM)	Cód.	NOMBRE DE REDISEÑO	Asistencia a reunión 24 de abril de 2019	DECANOS PARTICIPANTES
996	ARQUITECTURA	ARQUITECTURA (TRANSICIÓN)	1016-6507381A01- No.029-2017	ARQUITECTURA	4	
985	CIENCIAS MÉDICAS	MEDICINA	1016-5-650912A01-2926	MEDICINA	1	
5626		TERAPIA OCUPACIONAL (CIERRE PROGRESIVO)	1016-5-650915B01-2959	TERAPIA OCUPACIONAL		
990	ODONTOLOGÍA	ODONTOLOGIA	1016-5-650911B02-2908	ODONTOLÓGICA	1	
984	ENFERMERÍA	ENFERMERIA	1016-5-650913A01-2874	LICENCIATURA EN ENFERMERÍA	3	
11087	HOTELERÍA Y TURISMO	TURISMO (TRANSICIÓN)	1016-651015A01-No.226- 2017	TURISMO	1	
2517		HOTELERIA (TRANSICIÓN)	1016-651013A01-No.258- 2017 -	HOTELERIA Y HOSPITALIDAD		
	GESTIÓN, DESARROLLO Y SECRETARIADO	SECRETARIADO EJECUTIVO			1	
	EXTENSIONES	BAHÍA DE CARÁQUEZ			4	
		CHONE			0	
		EL CARMEN			4	
		PEDERNALES			0	
				SUBTOTAL	43	7
					TOTAL DE PARTICIPANTES	50



ANEXO 2: PARTICIPACIÓN DE LAS CARRERAS EN LAS REUNIONES DEL DGAC
Reunión convocada para el debate académico del Modelo Transitorio de Evaluación del Entorno de Aprendizaje de Carreras 2019, de la Uleam

Cód.	FACULTAD	(CARRERAS VIGENTES EN LA ULEAM)	Cód.	NOMBRE DE REDISEÑO	Asistencia a reunión 20 de mayo de 2019	DECANOS PARTICIPANTES	
1	CIENCIAS DE LA EDUCACIÓN	CIENCIAS DE LA EDUCACION MENCION EDUCACION BASICA (TRANSICIÓN)	1016-650113A01-316-2016 MATRIZ-EL CARMEN	EDUCACIÓN BÁSICA	28	1	
2			1016-650113B01-501-2016 MATRIZ	EDUCACIÓN ESPECIAL			
3		972	CIENCIAS DE LA EDUCACION MENCION EDUCACION PARVULARIA (TRANSICIÓN)	1016-650112A01-569-2016 MATRIZ			CIENCIAS DE LA EDUCACION MENCION EDUCACION INICIAL
4		11092	IDIOMAS MENCION INGLES (TRANSICIÓN)	1046-650114EB01-607-206 MATRIZ			PEDAGOGÍA DE LOS IDIOMAS NACIONALES Y EXTRANJEROS: INGLÉS
5				1016-650114C01-607-2016 MATRIZ			PEDAGOGÍA DE LAS CIENCIAS: LENGUA Y LITERATURA
6		11088	EDUCACION FISICA DEPORTES Y RECREACION (TRANSICIÓN)	1016-650114F01-168-2017 MATRIZ			PEDAGOGÍA DE LA ACTIVIDAD FÍSICA Y DEPORTE
7	ECONOMÍA	ECONOMIA	1016-5-650311A01-2975	ECONOMÍA			
8		11084	COMERCIO EXTERIOR Y NEGOCIOS INTERNACIONALES	1016-5-650416B01-3067			COMERCIO EXTERIOR
9	PSICOLOGÍA	PSICOLOGIA	1016-5-650313*01-2961	PSICOLOGÍA			
10	TRABAJO SOCIAL	TRABAJO SOCIAL (TRANSICIÓN)	1016-650314D01-No.029-2017	TRABAJO SOCIAL	1	1	



	Cód.	FACULTAD	(CARRERAS VIGENTES EN LA ULEAM)	Cód.	NOMBRE DE REDISEÑO	Asistencia a reunión 20 de mayo de 2019	DECANOS PARTICIPANTES
11	966	CIENCIAS DE LA COMUNICACIÓN	CIENCIAS DE LA COMUNICACION MENCION PERIODISMO (TRANSICIÓN)	1016-650321B01-No.153-2017	LICENCIATURA EN COMUNICACIÓN		
12	2345	DERECHO	DERECHO (TRANSICIÓN)	1016-650331A01-No.269-2017	DERECHO	3	1
13	993	CONTABILIDAD Y AUDITORÍA	CONTABILIDAD Y AUDITORIA	1016-5-650411*01-2902	CONTABILIDAD Y AUDITORÍA		
14	11086	CIENCIAS ADMINISTRATIVAS	ADMINISTRACION DE EMPRESAS	1016-5-650413B01-2835	ADMINISTRACIÓN DE EMPRESAS	11	1
15	11089		INGENIERIA EN MARKETING (TRANSICIÓN)	1016-650414A01-No.046-2017	MERCADOTECNIA		
16	991	CIENCIAS DEL MAR	BIOLOGIA PESQUERA (TRANSICIÓN)	1016-650511A01-No.029-2017	BIOLOGÍA	1	1
17	11085	CIENCIAS INFORMÁTICAS	INGENIERIA EN SISTEMAS	1016-5-650612A01-2881	INGENIERÍA EN TECNOLOGÍA DE LA INFORMACIÓN	1	1
18	987	INGENIERÍA	INGENIERIA ELECTRICA	1016-5-650713*01-2901	INGENIERIA ELECTRICA	3	
19	11091		INGENIERIA EN MECANICA NAVAL	1016-5-650715*01-2924	MECANICA		
20	986		INGENIERIA CIVIL	1016-5-650735B02-3032	INGENIERÍA CIVIL		
21	2890	CIENCIAS AGROPECUARIAS	INGENIERIA EN RECURSOS NATURALES Y AMBIENTALES	1016-5-650712*01-2883	INGENIERÍA AMBIENTAL	24	
22	12356		INGENIERIA AGROINDUSTRIAL (TRANSICIÓN)	1016-650721DA01-No.289-2017	AGROINDUSTRIA		
23	962		INGENIERIA AGROPECUARIA	1016-5-650811B01-2938	INGENIERÍA AGROPECUARIA		

Cód.	FACULTAD	(CARRERAS VIGENTES EN LA ULEAM)	Cód.	NOMBRE DE REDISEÑO	Asistencia a reunión 20 de mayo de 2019	DECANOS PARTICIPANTES	
24	988	INGENIERIA INDUSTRIAL	INGENIERIA INDUSTRIAL	1016-5-650727B01-2946	INGENIERÍA INDUSTRIAL	3	
25	996	ARQUITECTURA	ARQUITECTURA (TRANSICIÓN)	1016-6507381A01- No.029-2017	ARQUITECTURA		
26	985	CIENCIAS MÉDICAS	MEDICINA	1016-5-650912A01-2926	MEDICINA		
27	5626		TERAPIA OCUPACIONAL (CIERRE PROGRESIVO)	1016-5-650915B01-2959	TERAPIA OCUPACIONAL		
28	990	ODONTOLOGÍA	ODONTOLOGIA	1016-5-650911B02-2908	ODONTOLÓGICA		
29	984	ENFERMERÍA	ENFERMERIA	1016-5-650913A01-2874	LICENCIATURA EN ENFERMERÍA		
30	11087	HOTELERÍA Y TURISMO	TURISMO (TRANSICIÓN)	1016-651015A01-No.226- 2017	TURISMO	2	1
31	2517		HOTELERIA (TRANSICIÓN)	1016-651013A01-No.258- 2017 -	HOTELERIA HOSPITALIDAD		
32		GESTIÓN, DESARROLLO Y SECRETARIADO	SECRETARIADO EJECUTIVO				
1		EXTENSIONES	BAHÍA DE CARÁQUEZ				
2			CHONE			10	
3			EL CARMEN			6	
4			PEDERNALES			1	
					SUBTOTAL	94	7
					TOTAL DE PARTICIPANTES FACULTADES/CARRERAS	101	



Cód.	FACULTAD	(CARRERAS VIGENTES EN LA ULEAM)	Cód.	NOMBRE DE REDISEÑO	Asistencia a reunión 20 de mayo de 2019	DECANOS PARTICIPANTES
------	----------	---------------------------------	------	--------------------	--	--------------------------

N°	Direcciones	Asistencia a reunión 20 de mayo de 2019	Directores
1	Dirección de Planificación y Gestión Académica	1	1
2	Dirección de Investigación e Innovación Social y Tecnológica		1
3	Dirección de Vinculación y Emprendimiento		1
4	Dirección de Educación Continua		
5	Dirección del Sistema de Servicios Bibliotecarios		
6	Dirección de Gestión de Planificación, Proyectos y Desarrollo Institucional		
7	Dirección de Bienestar Universitario	1	1
8	Secretaría General		
9	Dirección de Administración de Talento Humano		
10	Dirección Financiera		
11	Dirección de Informática e Innovación Tecnológica		
12	Dirección de Seguridad Integral Sostenible		
13	Dirección de Gestión Medioambiental		
SUBTOTAL		2	4
TOTAL DE PARTICIPANTES DIRECCIONES		6	

TOTAL DE PARTICIPANTES EN EL DEBATE 107



ANEXO 3: PARTICIPACIÓN DE LAS CARRERAS EN LAS REUNIONES DEL DGAC
Reunión convocada para el debate académico del Modelo Transitorio de Evaluación del Entorno de Aprendizaje de Carreras 2019, de la Uleam

Cód.	FACULTAD	(CARRERAS VIGENTES EN LA ULEAM)	Cód.	NOMBRE DE REDISEÑO	Asistencia a reunión 22 de mayo de 2019	DECANOS PARTICIPANTES	
1	CIENCIAS DE LA EDUCACIÓN	CIENCIAS DE LA EDUCACION MENCION EDUCACION BASICA (TRANSICIÓN)	1016-650113A01-316-2016 MATRIZ-EL CARMEN	EDUCACIÓN BÁSICA	1		
2			1016-650113B01-501-2016 MATRIZ	EDUCACIÓN ESPECIAL			
3		972	CIENCIAS DE LA EDUCACION MENCION EDUCACION PARVULARIA (TRANSICIÓN)	1016-650112A01-569-2016 MATRIZ			CIENCIAS DE LA EDUCACION MENCION EDUCACION INICIAL
4		11092	IDIOMAS MENCION INGLES (TRANSICIÓN)	1046-650114EB01-607-206 MATRIZ			PEDAGOGÍA DE LOS IDIOMAS NACIONALES Y EXTRANJEROS: INGLÉS
5				1016-650114C01-607-2016 MATRIZ			PEDAGOGÍA DE LAS CIENCIAS: LENGUA Y LITERATURA
6		11088	EDUCACION FISICA DEPORTES Y RECREACION (TRANSICIÓN)	1016-650114F01-168-2017 MATRIZ			PEDAGOGÍA DE LA ACTIVIDAD FÍSICA Y DEPORTE
7	ECONOMÍA	ECONOMIA	1016-5-650311A01-2975	ECONOMÍA	7	1	
8		11084	COMERCIO EXTERIOR Y NEGOCIOS INTERNACIONALES	1016-5-650416B01-3067			COMERCIO EXTERIOR
9	PSICOLOGÍA	PSICOLOGIA	1016-5-650313 ^o 01-2961	PSICOLOGÍA	2	1	
10	TRABAJO SOCIAL	TRABAJO SOCIAL (TRANSICIÓN)	1016-650314D01-No.029-2017	TRABAJO SOCIAL	5		

Cód.	FACULTAD	(CARRERAS VIGENTES EN LA ULEAM)	Cód.	NOMBRE DE REDISEÑO	Asistencia a reunión 22 de mayo de 2019	DECANOS PARTICIPANTES	
11	966	CIENCIAS DE LA COMUNICACIÓN	CIENCIAS DE LA COMUNICACION MENCION PERIODISMO (TRANSICIÓN)	1016-650321B01-No.153-2017	LICENCIATURA EN COMUNICACIÓN	4	1
12	2345	DERECHO	DERECHO (TRANSICIÓN)	1016-650331A01-No.269-2017	DERECHO		
13	993	CONTABILIDAD Y AUDITORÍA	CONTABILIDAD Y AUDITORIA	1016-5-650411*01-2902	CONTABILIDAD Y AUDITORIA	4	1
14	11086	CIENCIAS ADMINISTRATIVAS	ADMINISTRACION DE EMPRESAS	1016-5-650413B01-2835	ADMINISTRACIÓN DE EMPRESAS	1	
15	11089		INGENIERIA EN MARKETING (TRANSICIÓN)	1016-650414A01-No.046-2017	MERCADOTECNIA		
16	991	CIENCIAS DEL MAR	BIOLOGIA PESQUERA (TRANSICIÓN)	1016-650511A01-No.029-2017	BIOLOGÍA	1	
17	11085	CIENCIAS INFORMÁTICAS	INGENIERIA EN SISTEMAS	1016-5-650612A01-2881	INGENIERÍA EN TECNOLOGÍA DE LA INFORMACIÓN		
18	987	INGENIERÍA	INGENIERIA ELECTRICA	1016-5-650713*01-2901	INGENIERIA ELECTRICA		
19	11091		INGENIERIA EN MECANICA NAVAL	1016-5-650715*01-2924	MECANICA		
20	986		INGENIERIA CIVIL	1016-5-650735B02-3032	INGENIERÍA CIVIL		
21	2890	CIENCIAS AGROPECUARIAS	INGENIERIA EN RECURSOS NATURALES Y AMBIENTALES	1016-5-650712*01-2883	INGENIERÍA AMBIENTAL		
22	12356		INGENIERIA AGROINDUSTRIAL (TRANSICIÓN)	1016-650721DA01-No.289-2017	AGROINDUSTRIA		
23	962		INGENIERIA AGROPECUARIA	1016-5-650811B01-2938	INGENIERÍA AGROPECUARIA		

Cód.	FACULTAD	(CARRERAS VIGENTES EN LA ULEAM)	Cód.	NOMBRE DE REDISEÑO	Asistencia a reunión 22 de mayo de 2019	DECANOS PARTICIPANTES
24	INGENIERIA INDUSTRIAL	INGENIERIA INDUSTRIAL	1016-5-650727B01-2946	INGENIERÍA INDUSTRIAL		
25	ARQUITECTURA	ARQUITECTURA (TRANSICIÓN)	1016-6507381A01- No.029-2017	ARQUITECTURA		
26	CIENCIAS MÉDICAS	MEDICINA	1016-5-650912A01-2926	MEDICINA		
27		5626	TERAPIA OCUPACIONAL (CIERRE PROGRESIVO)	1016-5-650915B01-2959	TERAPIA OCUPACIONAL	
28	ODONTOLOGÍA	ODONTOLOGIA	1016-5-650911B02-2908	ODONTOLÓGICA	2	1
29	ENFERMERÍA	ENFERMERIA	1016-5-650913A01-2874	LICENCIATURA EN ENFERMERÍA		
30	HOTELERÍA Y TURISMO	TURISMO (TRANSICIÓN)	1016-651015A01-No.226- 2017	TURISMO		
31		2517	HOTELERIA (TRANSICIÓN)	1016-651013A01-No.258- 2017 –	HOTELERIA Y HOSPITALIDAD	
32	GESTIÓN, DESARROLLO Y SECRETARIADO	SECRETARIADO EJECUTIVO			2	
1	EXTENSIONES	BAHÍA DE CARÁQUEZ			5	
2		CHONE				
3		EL CARMEN				
4		PEDERNALES				
				SUBTOTAL	34	5

TOTAL DE PARTICIPANTES
FACULTADES/CARRERAS

39

**ANEXO 4: PARTICIPACIÓN DE REPRESENTANTES ESTUDIANTILES DE LAS CARRERAS, EN LAS REUNIONES DEL DGAC
Reunión convocada para el debate académico del Modelo Transitorio de Evaluación del Entorno de Aprendizaje de
Carreras 2019, de la Uleam**

Cód.	FACULTAD	(CARRERAS VIGENTES EN LA ULEAM)	Cód.	NOMBRE DE REDISEÑO	Asistencia a reunión 31 de mayo de 2019	DECANOS PARTICIPANTES	
1	CIENCIAS DE LA EDUCACIÓN	CIENCIAS DE LA EDUCACION MENCION EDUCACION BASICA (TRANSICIÓN)	1016-650113A01-316-2016 MATRIZ-EL CARMEN	EDUCACIÓN BÁSICA	0		
2			1016-650113B01-501-2016 MATRIZ	EDUCACIÓN ESPECIAL			
3		972	CIENCIAS DE LA EDUCACION MENCION EDUCACION PARVULARIA (TRANSICIÓN)	1016-650112A01-569-2016 MATRIZ			CIENCIAS DE LA EDUCACION MENCION EDUCACION INICIAL
4		11092	IDIOMAS MENCION INGLES (TRANSICIÓN)	1046-650114EB01-607-206 MATRIZ			PEDAGOGÍA DE LOS IDIOMAS NACIONALES Y EXTRANJEROS: INGLÉS
5				1016-650114C01-607-2016 MATRIZ			PEDAGOGÍA DE LAS CIENCIAS: LENGUA Y LITERATURA
6		11088	EDUCACION FISICA DEPORTES Y RECREACION (TRANSICIÓN)	1016-650114F01-168-2017 MATRIZ			PEDAGOGÍA DE LA ACTIVIDAD FÍSICA Y DEPORTE
7	ECONOMÍA	ECONOMIA	1016-5-650311A01-2975	ECONOMÍA	1		
8		11084	COMERCIO EXTERIOR Y NEGOCIOS INTERNACIONALES	1016-5-650416B01-3067			COMERCIO EXTERIOR
9	PSICOLOGÍA	PSICOLOGIA	1016-5-650313*01-2961	PSICOLOGÍA	1		
10	TRABAJO SOCIAL	TRABAJO SOCIAL (TRANSICIÓN)	1016-650314D01-No.029-2017	TRABAJO SOCIAL	0		

Cód.	FACULTAD	(CARRERAS VIGENTES EN LA ULEAM)	Cód.	NOMBRE DE REDISEÑO	Asistencia a reunión 31 de mayo de 2019	DECANOS PARTICIPANTES	
11	966	CIENCIAS DE LA COMUNICACIÓN	CIENCIAS DE LA COMUNICACION MENCION PERIODISMO (TRANSICIÓN)	1016-650321B01-No.153-2017	LICENCIATURA EN COMUNICACIÓN	1	
12	2345	DERECHO	DERECHO (TRANSICIÓN)	1016-650331A01-No.269-2017	DERECHO	1	
13	993	CONTABILIDAD Y AUDITORÍA	CONTABILIDAD Y AUDITORIA	1016-5-650411*01-2902	CONTABILIDAD Y AUDITORÍA	0	
14	11086	CIENCIAS ADMINISTRATIVAS	ADMINISTRACION DE EMPRESAS	1016-5-650413B01-2835	ADMINISTRACIÓN DE EMPRESAS	0	
15	11089		INGENIERIA EN MARKETING (TRANSICIÓN)	1016-650414A01-No.046-2017	MERCADOTECNIA		
16	991	CIENCIAS DEL MAR	BIOLOGIA PESQUERA (TRANSICIÓN)	1016-650511A01-No.029-2017	BIOLOGÍA	0	
17	11085	CIENCIAS INFORMÁTICAS	INGENIERIA EN SISTEMAS	1016-5-650612A01-2881	INGENIERÍA EN TECNOLOGÍA DE LA INFORMACIÓN	1	
18	987	INGENIERÍA	INGENIERIA ELECTRICA	1016-5-650713*01-2901	INGENIERIA ELECTRICA	1	
19	11091		INGENIERIA EN MECANICA NAVAL	1016-5-650715*01-2924	MECANICA		
20	986		INGENIERIA CIVIL	1016-5-650735B02-3032	INGENIERÍA CIVIL		
21	2890	CIENCIAS AGROPECUARIAS	INGENIERIA EN RECURSOS NATURALES Y AMBIENTALES	1016-5-650712*01-2883	INGENIERÍA AMBIENTAL	0	
22	12356		INGENIERIA AGROINDUSTRIAL (TRANSICIÓN)	1016-650721DA01-No.289-2017	AGROINDUSTRIA		
23	962		INGENIERIA AGROPECUARIA	1016-5-650811B01-2938	INGENIERÍA AGROPECUARIA		

Cód.	FACULTAD	(CARRERAS VIGENTES EN LA ULEAM)	Cód.	NOMBRE DE REDISEÑO	Asistencia a reunión 31 de mayo de 2019	DECANOS PARTICIPANTES
24	INGENIERIA INDUSTRIAL	INGENIERIA INDUSTRIAL	1016-5-650727B01-2946	INGENIERÍA INDUSTRIAL	1	
25	ARQUITECTURA	ARQUITECTURA (TRANSICIÓN)	1016-6507381A01- No.029-2017	ARQUITECTURA	1	
26	CIENCIAS MÉDICAS	MEDICINA	1016-5-650912A01-2926	MEDICINA	0	
27		5626	TERAPIA OCUPACIONAL (CIERRE PROGRESIVO)	1016-5-650915B01-2959	TERAPIA OCUPACIONAL	0
28	ODONTOLOGÍA	ODONTOLOGIA	1016-5-650911B02-2908	ODONTOLÓGICA	1	
29	ENFERMERÍA	ENFERMERIA	1016-5-650913A01-2874	LICENCIATURA EN ENFERMERÍA	0	
30	HOTELERÍA Y TURISMO	TURISMO (TRANSICIÓN)	1016-651015A01-No.226- 2017	TURISMO	1	
31		2517	HOTELERIA (TRANSICIÓN)	1016-651013A01-No.258- 2017 –		
32	GESTIÓN, DESARROLLO Y SECRETARIADO	SECRETARIADO EJECUTIVO			0	
1	EXTENSIONES	BAHÍA DE CARÁQUEZ			0	
2		CHONE			0	
3		EL CARMEN			0	
4		PEDERNALES			0	
				SUBTOTAL	10	0

TOTAL DE ESTUDANTES PARTICIPANTES
FACULTADES/CARRERAS

10

Cód.	FACULTAD	(CARRERAS VIGENTES EN LA ULEAM)	Cód.	NOMBRE DE REDISEÑO	Asistencia a reunión 31 de mayo de 2019	DECANOS PARTICIPANTES
------	----------	---------------------------------	------	--------------------	---	-----------------------

Nº	Direcciones	Asistencia a reunión 31 de mayo de 2019	Directores
1	Dirección de Bienestar Universitario	3	
	SUBTOTAL	3	
	TOTAL DE PARTICIPANTES DIRECCIONES	3	

TOTAL DE PARTICIPANTES EN EL DEBATE 13



ANEXO 5: PARTICIPACIÓN DE AUTORIDADES ACADÉMICAS, DECANOS Y DIRECTORES DEPARTAMENTALES
Debate Académico sobre la segunda versión del Modelo Transitorios de Evaluación del Entorno del Aprendizaje de
carrera, Uleam

AUTORIDADES	Asistencia 12 de junio de 2019	
	Delegado	Autoridad
VICERRECTORADO ACADÉMICO		1

Cód.	FACULTAD	(CARRERAS VIGENTES EN LA ULEAM)	Cód.	NOMBRE DE REDISEÑO	Asistencia 12 de junio de 2019	DECANOS PARTICIPANTES	
1	CIENCIAS DE LA EDUCACIÓN	CIENCIAS DE LA EDUCACION MENCION EDUCACION BASICA (TRANSICIÓN)	1016-650113A01-316- 2016 MATRIZ-EL CARMEN	EDUCACIÓN BÁSICA	5		
2			1016-650113B01-501- 2016 MATRIZ	EDUCACIÓN ESPECIAL			
3		972	CIENCIAS DE LA EDUCACION MENCION EDUCACION PARVULARIA (TRANSICIÓN)	1016-650112A01-569- 2016 MATRIZ			CIENCIAS DE LA EDUCACION MENCION EDUCACION INICIAL
4		11092	IDIOMAS MENCION INGLÉS (TRANSICIÓN)	1046-650114EB01-607- 206 MATRIZ			PEDAGOGÍA DE LOS IDIOMAS NACIONALES Y EXTRANJEROS: INGLÉS
5				1016-650114C01-607- 2016 MATRIZ			PEDAGOGÍA DE LAS CIENCIAS: LENGUA Y LITERATURA
6		11088	EDUCACION FISICA DEPORTES Y RECREACION (TRANSICIÓN)	1016-650114F01-168- 2017 MATRIZ			PEDAGOGÍA DE LA ACTIVIDAD FÍSICA Y DEPORTE

	Cód.	FACULTAD	(CARRERAS VIGENTES EN LA ULEAM)	Cód.	NOMBRE DE REDISEÑO	Asistencia 12 de junio de 2019	DECANOS PARTICIPANTES
7	977	ECONOMÍA	ECONOMIA	1016-5-650311A01-2975	ECONOMÍA	1	
8	11084		COMERCIO EXTERIOR Y NEGOCIOS INTERNACIONALES	1016-5-650416B01-3067	COMERCIO EXTERIOR		
9	12742	PSICOLOGÍA	PSICOLOGIA	1016-5-650313*01-2961	PSICOLOGÍA	1	1
10	994	TRABAJO SOCIAL	TRABAJO SOCIAL (TRANSICIÓN)	1016-650314D01-No.029-2017	TRABAJO SOCIAL	1	1
11	966	CIENCIAS DE LA COMUNICACIÓN	CIENCIAS DE LA COMUNICACION MENCION PERIODISMO (TRANSICIÓN)	1016-650321B01-No.153-2017	LICENCIATURA EN COMUNICACIÓN	1	1
12	2345	DERECHO	DERECHO (TRANSICIÓN)	1016-650331A01-No.269-2017	DERECHO	2	
13	993	CONTABILIDAD Y AUDITORÍA	CONTABILIDAD Y AUDITORIA	1016-5-650411*01-2902	CONTABILIDAD Y AUDITORÍA	6	
14	11086	CIENCIAS ADMINISTRATIVAS	ADMINISTRACION DE EMPRESAS	1016-5-650413B01-2835	ADMINISTRACIÓN DE EMPRESAS	5	
15	11089		INGENIERIA EN MARKETING (TRANSICIÓN)	1016-650414A01-No.046-2017	MERCADOTECNIA		
16	991	CIENCIAS DEL MAR	BIOLOGIA PESQUERA (TRANSICIÓN)	1016-650511A01-No.029-2017	BIOLOGÍA	3	
17	11085	CIENCIAS INFORMÁTICAS	INGENIERIA EN SISTEMAS	1016-5-650612A01-2881	INGENIERÍA EN TECNOLOGÍA DE LA INFORMACIÓN	3	1
18	987	INGENIERÍA	INGENIERIA ELECTRICA	1016-5-650713*01-2901	INGENIERIA ELECTRICA	2	
19	11091		INGENIERIA EN MECANICA NAVAL	1016-5-650715*01-2924	MECANICA		

Cód.	FACULTAD	(CARRERAS VIGENTES EN LA ULEAM)	Cód.	NOMBRE DE REDISEÑO	Asistencia 12 de junio de 2019	DECANOS PARTICIPANTES
20	986	INGENIERIA CIVIL	1016-5-650735B02-3032	INGENIERÍA CIVIL		
21	2890	INGENIERIA EN RECURSOS NATURALES Y AMBIENTALES	1016-5-650712ª01-2883	INGENIERÍA AMBIENTAL	13	
22	12356	INGENIERIA AGROINDUSTRIAL (TRANSICIÓN)	1016-650721DA01- No.289-2017	AGROINDUSTRIA		
23	962	INGENIERIA AGROPECUARIA	1016-5-650811B01-2938	INGENIERÍA AGROPECUARIA		
24	988	INGENIERIA INDUSTRIAL	1016-5-650727B01-2946	INGENIERÍA INDUSTRIAL	1	1
25	996	ARQUITECTURA	1016-6507381A01- No.029-2017	ARQUITECTURA	3	
26	985	MEDICINA	1016-5-650912A01-2926	MEDICINA	6	
27	5626	TERAPIA OCUPACIONAL (CIERRE PROGRESIVO)	1016-5-650915B01-2959	TERAPIA OCUPACIONAL		
28	990	ODONTOLOGÍA	1016-5-650911B02-2908	ODONTOLÓGICA	3	
29	984	ENFERMERÍA	1016-5-650913A01-2874	LICENCIATURA EN ENFERMERÍA	2	1
30	11087	TURISMO (TRANSICIÓN)	1016-651015A01-No.226- 2017	TURISMO	2	
31	2517	HOTELERIA (TRANSICIÓN)	1016-651013A01-No.258- 2017 –	HOTELERIA Y HOSPITALIDAD		
32		GESTIÓN, DESARROLLO Y SECRETARIADO	SECRETARIADO EJECUTIVO		1	1

Cód.	FACULTAD	(CARRERAS VIGENTES EN LA ULEAM)	Cód.	NOMBRE DE REDISEÑO	Asistencia 12 de junio de 2019	DECANOS PARTICIPANTES
1	EXTENSIONES	BAHÍA DE CARÁQUEZ			4	
2		CHONE			6	
3		EL CARMEN			2	1
4		PEDERNALES			3	
				SUBTOTAL	76	8
					TOTAL DE PARTICIPANTES FACULTADES/CARRERAS	84

N°	Direcciones	Asistencia 12 de junio de 2019	Directores
1	Dirección de Planificación y Gestión Académica		1
2	Dirección de Investigación e Innovación Social y Tecnológica		1
3	Dirección de Vinculación y Emprendimiento		1
		SUBTOTAL	0
		TOTAL DE PARTICIPANTES DIRECCIONES	3

TOTAL DE PARTICIPANTES EN LA DIFUSIÓN 87

ANEXO 6: PARTICIPACIÓN DE DECANOS, DIRECTORES DE CARRERAS, COMISIONES DE ASEGURAMIENTO DE LA CALIDAD DE LAS FACULTADES Y EXTENSIONES

Capacitación - Proceso de Autoevaluación de carreras 2019. Periodos a evaluar 2018 (1) y (2)

Cód.	FACULTAD	(CARRERAS VIGENTES EN LA ULEAM)	Cód.	NOMBRE DE REDISEÑO	Asistencia 01 de julio de 2019	DECANOS PARTICIPANTES
1	CIENCIAS DE LA EDUCACIÓN	CIENCIAS DE LA EDUCACION MENCION EDUCACION BASICA (TRANSICIÓN)	1016-650113A01-316-2016 MATRIZ-EL CARMEN	EDUCACIÓN BÁSICA	19	1
2			1016-650113B01-501-2016 MATRIZ	EDUCACIÓN ESPECIAL		
3		CIENCIAS DE LA EDUCACION MENCION EDUCACION PARVULARIA (TRANSICIÓN)	1016-650112A01-569-2016 MATRIZ	CIENCIAS DE LA EDUCACION MENCION EDUCACION INICIAL		
4		IDIOMAS MENCION INGLES (TRANSICIÓN)	1046-650114EB01-607-206 MATRIZ	PEDAGOGÍA DE LOS IDIOMAS NACIONALES Y EXTRANJEROS: INGLÉS		
5			1016-650114C01-607-2016 MATRIZ	PEDAGOGÍA DE LAS CIENCIAS: LENGUA Y LITERATURA		
6		EDUCACION FISICA DEPORTES Y RECREACION (TRANSICIÓN)	1016-650114F01-168-2017 MATRIZ	PEDAGOGÍA DE LA ACTIVIDAD FÍSICA Y DEPORTE		
7	ECONOMÍA	ECONOMIA	1016-5-650311A01-2975	ECONOMÍA		
8		COMERCIO EXTERIOR Y NEGOCIOS INTERNACIONALES	1016-5-650416B01-3067	COMERCIO EXTERIOR		
9	PSICOLOGÍA	PSICOLOGIA	1016-5-650313ª01-2961	PSICOLOGÍA	3	
10	TRABAJO SOCIAL	TRABAJO SOCIAL (TRANSICIÓN)	1016-650314D01-No.029-2017	TRABAJO SOCIAL	5	1

Cód.	FACULTAD	(CARRERAS VIGENTES EN LA ULEAM)	Cód.	NOMBRE DE REDISEÑO	Asistencia 01 de julio de 2019	DECANOS PARTICIPANTES	
11	966	CIENCIAS DE LA COMUNICACIÓN	CIENCIAS DE LA COMUNICACION MENCION PERIODISMO (TRANSICIÓN)	1016-650321B01-No.153-2017	LICENCIATURA EN COMUNICACIÓN	6	1
12	2345	DERECHO	DERECHO (TRANSICIÓN)	1016-650331A01-No.269-2017	DERECHO	5	
13	993	CONTABILIDAD Y AUDITORÍA	CONTABILIDAD Y AUDITORIA	1016-5-650411*01-2902	CONTABILIDAD Y AUDITORÍA	3	1
14	11086	CIENCIAS ADMINISTRATIVAS	ADMINISTRACION DE EMPRESAS	1016-5-650413B01-2835	ADMINISTRACIÓN DE EMPRESAS	18	
15	11089		INGENIERIA EN MARKETING (TRANSICIÓN)	1016-650414A01-No.046-2017	MERCADOTECNIA		
16	991	CIENCIAS DEL MAR	BIOLOGIA PESQUERA (TRANSICIÓN)	1016-650511A01-No.029-2017	BIOLOGÍA	4	1
17	11085	CIENCIAS INFORMÁTICAS	INGENIERIA EN SISTEMAS	1016-5-650612A01-2881	INGENIERÍA EN TECNOLOGÍA DE LA INFORMACIÓN	4	1
18	987	INGENIERÍA	INGENIERIA ELECTRICA	1016-5-650713*01-2901	INGENIERIA ELECTRICA	10	
19	11091		INGENIERIA EN MECANICA NAVAL	1016-5-650715*01-2924	MECANICA		
20	986		INGENIERIA CIVIL	1016-5-650735B02-3032	INGENIERÍA CIVIL		
21	2890	CIENCIAS AGROPECUARIAS	INGENIERIA EN RECURSOS NATURALES Y AMBIENTALES	1016-5-650712*01-2883	INGENIERÍA AMBIENTAL	17	
22	12356		INGENIERIA AGROINDUSTRIAL (TRANSICIÓN)	1016-650721DA01-No.289-2017	AGROINDUSTRIA		
23	962		INGENIERIA AGROPECUARIA	1016-5-650811B01-2938	INGENIERÍA AGROPECUARIA		

Cód.	FACULTAD	(CARRERAS VIGENTES EN LA ULEAM)	Cód.	NOMBRE DE REDISEÑO	Asistencia 01 de julio de 2019	DECANOS PARTICIPANTES		
24	988	INGENIERIA INDUSTRIAL	INGENIERIA INDUSTRIAL	1016-5-650727B01-2946	INGENIERÍA INDUSTRIAL	5	1	
25	996	ARQUITECTURA	ARQUITECTURA (TRANSICIÓN)	1016-6507381A01- No.029-2017	ARQUITECTURA	4	1	
26	985	CIENCIAS MÉDICAS	MEDICINA	1016-5-650912A01-2926	MEDICINA	4	1	
27	5626		TERAPIA OCUPACIONAL (CIERRE PROGRESIVO)	1016-5-650915B01-2959	TERAPIA OCUPACIONAL			
28	990	ODONTOLOGÍA	ODONTOLOGIA	1016-5-650911B02-2908	ODONTOLÓGICA	4		
29	984	ENFERMERÍA	ENFERMERIA	1016-5-650913A01-2874	LICENCIATURA EN ENFERMERÍA	5	1	
30	11087	HOTELERÍA Y TURISMO	TURISMO (TRANSICIÓN)	1016-651015A01-No.226- 2017	TURISMO	4	1	
31	2517		HOTELERIA (TRANSICIÓN)	1016-651013A01-No.258- 2017 -	HOTELERIA Y HOSPITALIDAD			
32		GESTIÓN, DESARROLLO Y SECRETARIADO	SECRETARIADO EJECUTIVO			4	1	
1		EXTENSIONES	BAHÍA DE CARÁQUEZ			9		
2			CHONE				11	1
3			EL CARMEN				11	
4			PEDERNALES				3	
					SUBTOTAL	158	13	



Cód.	FACULTAD	(CARRERAS VIGENTES EN LA ULEAM)	Cód.	NOMBRE DE REDISEÑO	Asistencia 01 de julio de 2019	DECANOS PARTICIPANTES
TOTAL DE PARTICIPANTES FACULTADES/CARRERAS					171	

N°	Direcciones	Asistencia 01 de julio de 2019	Directores
1	Centro de Idiomas	1	1
SUBTOTAL		1	1
TOTAL DE PARTICIPANTES DIRECCIONES		2	

TOTAL DE PARTICIPANTES EN LA CAPACITACIÓN 173



ANEXO 7: PARTICIPACIÓN DE AUTORIDADES, DECANOS, DIRECTORES DE CARRERAS, COMISIONES DE ASEGURAMIENTO DE LA CALIDAD DE LAS FACULTADES Y EXTENSIONES; DIRECTORES DEPARTAMENTALES

INAUGURACIÓN DE PROCESO DE AUTOEVALUACIÓN DE CARRERAS 2019. PERIODOS A EVALUAR 2018 (1) Y (2)

AUTORIDADES	Asistencia 08 de julio de 2019	
	Delegado	Autoridad
RECTORADO		0
VICERRECTORADO ACADÉMICO		1
VICERRECTORADO ADMINISTRATIVO		0

Cód.	FACULTAD	(CARRERAS VIGENTES EN LA ULEAM)	Cód.	NOMBRE DE REDISEÑO	Asistencia 08 de julio de 2019	DECANOS PARTICIPANTES
1	CIENCIAS DE LA	CIENCIAS DE LA EDUCACION MENCION EDUCACION BASICA (TRANSICIÓN)	1016-650113A01-316- 2016 MATRIZ-EL CARMEN	EDUCACIÓN BÁSICA		
2			1016-650113B01-501- 2016 MATRIZ	EDUCACIÓN ESPECIAL		
3		CIENCIAS DE LA EDUCACION MENCION EDUCACION PARVULARIA (TRANSICIÓN)	1016-650112A01-569- 2016 MATRIZ	CIENCIAS DE LA EDUCACION MENCION EDUCACION INICIAL		

Cód.	FACULTAD	(CARRERAS VIGENTES EN LA ULEAM)	Cód.	NOMBRE DE REDISEÑO	Asistencia 08 de julio de 2019	DECANOS PARTICIPANTES
4	EDUCACIÓN	IDIOMAS MENCION INGLES (TRANSICIÓN)	1046-650114EB01-607-206 MATRIZ	PEDAGOGÍA DE LOS IDIOMAS NACIONALES Y EXTRANJEROS: INGLÉS	6	1
5			1016-650114C01-607-2016 MATRIZ	PEDAGOGÍA DE LAS CIENCIAS: LENGUA Y LITERATURA		
6		EDUCACION FISICA DEPORTES Y RECREACION (TRANSICIÓN)	1016-650114F01-168-2017 MATRIZ	PEDAGOGÍA DE LA ACTIVIDAD FÍSICA Y DEPORTE		
7	ECONOMÍA	ECONOMIA	1016-5-650311A01-2975	ECONOMÍA	4	1
8		COMERCIO EXTERIOR Y NEGOCIOS INTERNACIONALES	1016-5-650416B01-3067	COMERCIO EXTERIOR		
9	PSICOLOGÍA	PSICOLOGIA	1016-5-650313*01-2961	PSICOLOGÍA	1	1
10	TRABAJO SOCIAL	TRABAJO SOCIAL (TRANSICIÓN)	1016-650314D01-No.029-2017	TRABAJO SOCIAL	3	1
11	CIENCIAS DE LA COMUNICACIÓN	CIENCIAS DE LA COMUNICACION MENCION PERIODISMO (TRANSICIÓN)	1016-650321B01-No.153-2017	LICENCIATURA EN COMUNICACIÓN	5	
12	DERECHO	DERECHO (TRANSICIÓN)	1016-650331A01-No.269-2017	DERECHO	8	
13	CONTABILIDAD Y AUDITORÍA	CONTABILIDAD Y AUDITORIA	1016-5-650411*01-2902	CONTABILIDAD Y AUDITORÍA	3	1
14	CIENCIAS ADMINISTRATIVAS	ADMINISTRACION DE EMPRESAS	1016-5-650413B01-2835	ADMINISTRACIÓN DE EMPRESAS	10	1
15		INGENIERIA EN MARKETING (TRANSICIÓN)	1016-650414A01-No.046-2017	MERCADOTECNIA		
16	CIENCIAS DEL MAR	BIOLOGIA PESQUERA (TRANSICIÓN)	1016-650511A01-No.029-2017	BIOLOGÍA	1	1

Cód.	FACULTAD	(CARRERAS VIGENTES EN LA ULEAM)	Cód.	NOMBRE DE REDISEÑO	Asistencia 08 de julio de 2019	DECANOS PARTICIPANTES	
17	11085	CIENCIAS INFORMÁTICAS	INGENIERIA EN SISTEMAS	1016-5-650612A01-2881	INGENIERÍA EN TECNOLOGÍA DE LA INFORMACIÓN	5	1
18	987	INGENIERÍA	INGENIERIA ELECTRICA	1016-5-650713°01-2901	INGENIERIA ELECTRICA	6	
19	11091		INGENIERIA EN MECANICA NAVAL	1016-5-650715°01-2924	MECANICA		
20	986		INGENIERIA CIVIL	1016-5-650735B02-3032	INGENIERÍA CIVIL		
21	2890	CIENCIAS AGROPECUARIAS	INGENIERIA EN RECURSOS NATURALES Y AMBIENTALES	1016-5-650712°01-2883	INGENIERÍA AMBIENTAL	7	
22	12356		INGENIERIA AGROINDUSTRIAL (TRANSICIÓN)	1016-650721DA01- No.289-2017	AGROINDUSTRIA		
23	962		INGENIERIA AGROPECUARIA	1016-5-650811B01-2938	INGENIERÍA AGROPECUARIA		
24	988	INGENIERIA INDUSTRIAL	INGENIERIA INDUSTRIAL	1016-5-650727B01-2946	INGENIERÍA INDUSTRIAL	3	1
25	996	ARQUITECTURA	ARQUITECTURA (TRANSICIÓN)	1016-6507381A01- No.029-2017	ARQUITECTURA	6	1
26	985	CIENCIAS MÉDICAS	MEDICINA	1016-5-650912A01-2926	MEDICINA	10	
27	5626		TERAPIA OCUPACIONAL (CIERRE PROGRESIVO)	1016-5-650915B01-2959	TERAPIA OCUPACIONAL		
28	990	ODONTOLOGÍA	ODONTOLOGIA	1016-5-650911B02-2908	ODONTOLÓGICA	1	1
29	984	ENFERMERÍA	ENFERMERIA	1016-5-650913A01-2874	LICENCIATURA ENFERMERÍA EN		

	Cód.	FACULTAD	(CARRERAS VIGENTES EN LA ULEAM)	Cód.	NOMBRE DE REDISEÑO	Asistencia 08 de julio de 2019	DECANOS PARTICIPANTES
30	11087	HOTELERÍA Y TURISMO	TURISMO (TRANSICIÓN)	1016-651015A01-No.226-2017	TURISMO	7	1
31	2517		HOTELERIA (TRANSICIÓN)	1016-651013A01-No.258-2017 -	HOTELERIA HOSPITALIDAD		
32		GESTIÓN, DESARROLLO Y SECRETARIADO	SECRETARIADO EJECUTIVO			2	1
1		EXTENSIONES	BAHÍA DE CARÁQUEZ			8	1
2			CHONE			7	
3			EL CARMEN			10	
4			PEDERNALES				
					SUBTOTAL	113	14

TOTAL DE PARTICIPANTES
FACULTADES/CARRERAS

127

N°	Direcciones	Asistencia 08 de julio de 2019	Directores
1	Dirección de Vinculación y Emprendimiento		1
2	Dirección de Bienestar Universitario	1	
3	Dirección de Posgrado		1
4	Dirección de Informática e Innovación Tecnológica		1

Cód.	FACULTAD	(CARRERAS VIGENTES EN LA ULEAM)	Cód.	NOMBRE DE REDISEÑO	Asistencia 08 de julio de 2019	DECANOS PARTICIPANTES
5	Dirección de Gestión de Planificación, Proyectos y Desarrollo Institucional					1
SUBTOTAL					1	4
TOTAL DE PARTICIPANTES DIRECCIONES					5	

TOTAL DE PARTICIPANTES EN LA CAPACITACIÓN 133

ANEXO 8: PARTICIPACIÓN DE COMISIONES DE ASEGURAMIENTO DE LA CALIDAD DE LAS FACULTADES Y EXTENSIONES

CONVERSATORIO SOBRE ASEGURAMIENTO DE LA CALIDAD, CON LA DRA. MÓNICA PEÑAHERRERA, CONSEJERA DEL CACES

Cód.	FACULTAD	(CARRERAS VIGENTES EN LA ULEAM)	Cód.	NOMBRE DE REDISEÑO	Asistencia 08 de julio de 2019	DECANOS PARTICIPANTES
1	CIENCIAS DE LA EDUCACIÓN	CIENCIAS DE LA EDUCACION MENCION EDUCACION BASICA (TRANSICIÓN)	1016-650113A01-316-2016 MATRIZ-EL CARMEN	EDUCACIÓN BÁSICA	6	
2			1016-650113B01-501-2016 MATRIZ	EDUCACIÓN ESPECIAL		
3		CIENCIAS DE LA EDUCACION MENCION EDUCACION PARVULARIA (TRANSICIÓN)	1016-650112A01-569-2016 MATRIZ	CIENCIAS DE LA EDUCACION MENCION EDUCACION INICIAL		
4		IDIOMAS MENCION INGLES (TRANSICIÓN)	1046-650114EB01-607-206 MATRIZ	PEDAGOGÍA DE LOS IDIOMAS NACIONALES Y EXTRANJEROS: INGLÉS		
5			1016-650114C01-607-2016 MATRIZ	PEDAGOGÍA DE LAS CIENCIAS: LENGUA Y LITERATURA		
6		EDUCACION FISICA DEPORTES Y RECREACION (TRANSICIÓN)	1016-650114F01-168-2017 MATRIZ	PEDAGOGÍA DE LA ACTIVIDAD FÍSICA Y DEPORTE		
7	ECONOMÍA	ECONOMIA	1016-5-650311A01-2975	ECONOMÍA	1	
8		COMERCIO EXTERIOR Y NEGOCIOS INTERNACIONALES	1016-5-650416B01-3067	COMERCIO EXTERIOR		
9	PSICOLOGÍA	PSICOLOGIA	1016-5-650313ª01-2961	PSICOLOGÍA	4	

Cód.	FACULTAD	(CARRERAS VIGENTES EN LA ULEAM)	Cód.	NOMBRE DE REDISEÑO	Asistencia 08 de julio de 2019	DECANOS PARTICIPANTES	
10	994	TRABAJO SOCIAL	TRABAJO SOCIAL (TRANSICIÓN)	1016-650314D01-No.029-2017	TRABAJO SOCIAL	2	
11	966	CIENCIAS DE LA COMUNICACIÓN	CIENCIAS DE LA COMUNICACION MENCION PERIODISMO (TRANSICIÓN)	1016-650321B01-No.153-2017	LICENCIATURA EN COMUNICACIÓN	3	
12	2345	DERECHO	DERECHO (TRANSICIÓN)	1016-650331A01-No.269-2017	DERECHO	3	
13	993	CONTABILIDAD Y AUDITORÍA	CONTABILIDAD Y AUDITORIA	1016-5-650411*01-2902	CONTABILIDAD Y AUDITORÍA	2	
14	11086	CIENCIAS ADMINISTRATIVAS	ADMINISTRACION DE EMPRESAS	1016-5-650413B01-2835	ADMINISTRACIÓN DE EMPRESAS	2	
15	11089		INGENIERIA EN MARKETING (TRANSICIÓN)	1016-650414A01-No.046-2017	MERCADOTECNIA		
16	991	CIENCIAS DEL MAR	BIOLOGIA PESQUERA (TRANSICIÓN)	1016-650511A01-No.029-2017	BIOLOGÍA	3	
17	11085	CIENCIAS INFORMÁTICAS	INGENIERIA EN SISTEMAS	1016-5-650612A01-2881	INGENIERÍA EN TECNOLOGÍA DE LA INFORMACIÓN	3	
18	987	INGENIERÍA	INGENIERIA ELECTRICA	1016-5-650713*01-2901	INGENIERIA ELECTRICA	5	
19	11091		INGENIERIA EN MECANICA NAVAL	1016-5-650715*01-2924	MECANICA		
20	986		INGENIERIA CIVIL	1016-5-650735B02-3032	INGENIERÍA CIVIL		
21	2890	CIENCIAS AGROPECUARIAS	INGENIERIA EN RECURSOS NATURALES Y AMBIENTALES	1016-5-650712*01-2883	INGENIERÍA AMBIENTAL	7	
22	12356		INGENIERIA AGROINDUSTRIAL (TRANSICIÓN)	1016-650721DA01-No.289-2017	AGROINDUSTRIA		

	Cód.	FACULTAD	(CARRERAS VIGENTES EN LA ULEAM)	Cód.	NOMBRE DE REDISEÑO	Asistencia 08 de julio de 2019	DECANOS PARTICIPANTES
23	962		INGENIERIA AGROPECUARIA	1016-5-650811B01-2938	INGENIERÍA AGROPECUARIA		
24	988	INGENIERIA INDUSTRIAL	INGENIERIA INDUSTRIAL	1016-5-650727B01-2946	INGENIERÍA INDUSTRIAL	3	
25	996	ARQUITECTURA	ARQUITECTURA (TRANSICIÓN)	1016-6507381A01- No.029-2017	ARQUITECTURA	1	
26	985	CIENCIAS MÉDICAS	MEDICINA	1016-5-650912A01-2926	MEDICINA	3	
27	5626		TERAPIA OCUPACIONAL (CIERRE PROGRESIVO)	1016-5-650915B01-2959	TERAPIA OCUPACIONAL		
28	990	ODONTOLOGÍA	ODONTOLOGIA	1016-5-650911B02-2908	ODONTOLÓGICA		
29	984	ENFERMERÍA	ENFERMERIA	1016-5-650913A01-2874	LICENCIATURA EN ENFERMERÍA		
30	11087	HOTELERÍA Y TURISMO	TURISMO (TRANSICIÓN)	1016-651015A01-No.226- 2017	TURISMO	5	
31	2517		HOTELERIA (TRANSICIÓN)	1016-651013A01-No.258- 2017 -	HOTELERIA Y HOSPITALIDAD		
32		GESTIÓN, DESARROLLO Y SECRETARIADO	SECRETARIADO EJECUTIVO				
1		EXTENSIONES	BAHÍA DE CARÁQUEZ			4	
2			CHONE			2	
3			EL CARMEN			7	
4			PEDERNALES				

Cód.	FACULTAD	(CARRERAS VIGENTES EN LA ULEAM)	Cód.	NOMBRE DE REDISEÑO	Asistencia 08 de julio de 2019	DECANOS PARTICIPANTES
				SUBTOTAL	66	0

TOTAL DE PARTICIPANTES FACULTADES/CARRERAS	66
---	----

ANEXO 9: PARTICIPACIÓN DE PARES ACADÉMICOS PARA EL PROCESO DE AUTOEVALUACIÓN DE CARRERAS

TALLER DE CAPACITACIÓN - PROFESORES PARES ACADÉMICOS QUE INTEGRAN LOS EQUIPOS DE TRABAJO EN LA AUTOEVALUACIÓN DE LAS CARRERAS, PERIODOS A EVALUAR 2018 (1) Y (2)

Cód.	FACULTAD	(CARRERAS VIGENTES EN LA ULEAM)	Cód.	NOMBRE DE REDISEÑO	Asistencia 11 de julio de 2019 AM	Asistencia 11 de julio de 2019 PM	
1	CIENCIAS DE LA EDUCACIÓN	CIENCIAS DE LA EDUCACION MENCION EDUCACION BASICA (TRANSICIÓN)	1016-650113A01-316-2016 MATRIZ-EL CARMEN	EDUCACIÓN BÁSICA	26	21	
2			1016-650113B01-501-2016 MATRIZ	EDUCACIÓN ESPECIAL			
3		972	CIENCIAS DE LA EDUCACION MENCION EDUCACION PARVULARIA (TRANSICIÓN)	1016-650112A01-569-2016 MATRIZ			CIENCIAS DE LA EDUCACION MENCION EDUCACION INICIAL
4		11092	IDIOMAS MENCION INGLES (TRANSICIÓN)	1046-650114EB01-607-206 MATRIZ			PEDAGOGÍA DE LOS IDIOMAS NACIONALES Y EXTRANJEROS: INGLÉS
5				1016-650114C01-607-2016 MATRIZ			PEDAGOGÍA DE LAS CIENCIAS: LENGUA Y LITERATURA
6		11088	EDUCACION FISICA DEPORTES Y RECREACION (TRANSICIÓN)	1016-650114F01-168-2017 MATRIZ			PEDAGOGÍA DE LA ACTIVIDAD FÍSICA Y DEPORTE
7	ECONOMÍA	ECONOMIA	1016-5-650311A01-2975	ECONOMÍA	2	6	
8		11084	COMERCIO EXTERIOR Y NEGOCIOS INTERNACIONALES	1016-5-650416B01-3067			COMERCIO EXTERIOR
9	PSICOLOGÍA	PSICOLOGIA	1016-5-650313*01-2961	PSICOLOGÍA	3	3	
10	TRABAJO SOCIAL	TRABAJO SOCIAL (TRANSICIÓN)	1016-650314D01-No.029-2017	TRABAJO SOCIAL	4	3	

Cód.	FACULTAD	(CARRERAS VIGENTES EN LA ULEAM)	Cód.	NOMBRE DE REDISEÑO	Asistencia 11 de julio de 2019 AM	Asistencia 11 de julio de 2019 PM	
11	966	CIENCIAS DE LA COMUNICACIÓN	CIENCIAS DE LA COMUNICACION MENCION PERIODISMO (TRANSICIÓN)	1016-650321B01-No.153-2017	LICENCIATURA EN COMUNICACIÓN	4	4
12	2345	DERECHO	DERECHO (TRANSICIÓN)	1016-650331A01-No.269-2017	DERECHO		2
13	993	CONTABILIDAD Y AUDITORÍA	CONTABILIDAD Y AUDITORIA	1016-5-650411*01-2902	CONTABILIDAD Y AUDITORÍA	4	3
14	11086	CIENCIAS ADMINISTRATIVAS	ADMINISTRACION DE EMPRESAS	1016-5-650413B01-2835	ADMINISTRACIÓN DE EMPRESAS	8	7
15	11089		INGENIERIA EN MARKETING (TRANSICIÓN)	1016-650414A01-No.046-2017	MERCADOTECNIA		
16	991	CIENCIAS DEL MAR	BIOLOGIA PESQUERA (TRANSICIÓN)	1016-650511A01-No.029-2017	BIOLOGÍA	2	4
17	11085	CIENCIAS INFORMÁTICAS	INGENIERIA EN SISTEMAS	1016-5-650612A01-2881	INGENIERÍA EN TECNOLOGÍA DE LA INFORMACIÓN		
18	987	INGENIERÍA	INGENIERIA ELECTRICA	1016-5-650713*01-2901	INGENIERIA ELECTRICA	11	10
19	11091		INGENIERIA EN MECANICA NAVAL	1016-5-650715*01-2924	MECANICA		
20	986		INGENIERIA CIVIL	1016-5-650735B02-3032	INGENIERÍA CIVIL		
21	2890	CIENCIAS AGROPECUARIAS	INGENIERIA EN RECURSOS NATURALES Y AMBIENTALES	1016-5-650712*01-2883	INGENIERÍA AMBIENTAL	8	8
22	12356		INGENIERIA AGROINDUSTRIAL (TRANSICIÓN)	1016-650721DA01-No.289-2017	AGROINDUSTRIA		
23	962		INGENIERIA AGROPECUARIA	1016-5-650811B01-2938	INGENIERÍA AGROPECUARIA		

	Cód.	FACULTAD	(CARRERAS VIGENTES EN LA ULEAM)	Cód.	NOMBRE DE REDISEÑO	Asistencia 11 de julio de 2019 AM	Asistencia 11 de julio de 2019 PM
24	988	INGENIERIA INDUSTRIAL	INGENIERIA INDUSTRIAL	1016-5-650727B01-2946	INGENIERÍA INDUSTRIAL	4	2
25	996	ARQUITECTURA	ARQUITECTURA (TRANSICIÓN)	1016-6507381A01- No.029-2017	ARQUITECTURA	2	3
26	985	CIENCIAS MÉDICAS	MEDICINA	1016-5-650912A01-2926	MEDICINA	2	1
27	5626		TERAPIA OCUPACIONAL (CIERRE PROGRESIVO)	1016-5-650915B01-2959	TERAPIA OCUPACIONAL		
28	990	ODONTOLOGÍA	ODONTOLOGIA	1016-5-650911B02-2908	ODONTOLÓGICA		
29	984	ENFERMERÍA	ENFERMERIA	1016-5-650913A01-2874	LICENCIATURA ENFERMERÍA EN	1	3
30	11087	HOTELERÍA Y TURISMO	TURISMO (TRANSICIÓN)	1016-651015A01-No.226- 2017	TURISMO	12	8
31	2517		HOTELERIA (TRANSICIÓN)	1016-651013A01-No.258- 2017 -	HOTELERIA HOSPITALIDAD Y		
32		GESTIÓN, DESARROLLO Y SECRETARIADO	SECRETARIADO EJECUTIVO			1	1
1		EXTENSIONES	BAHÍA DE CARÁQUEZ			9	1
2			CHONE			7	7
3			EL CARMEN			6	4
4			PEDERNALES			2	3
					SUBTOTAL	118	104

TOTAL DE PARTICIPANTES
FACULTADES/CARRERAS

118

104



ANEXO 10: CARRERAS QUE NO SE AUTOEVALÚAN POR ESTAR EN CIERRE PROGRESIVO O NO VIGENTES EN LA MATRIZ

	CÓDIGO	CARRERA	ESTADO	OBSERVACIÓN
1	11461	SECRETARIADO BILINGÜE	No redisenó	Cierre progresivo
2	958	SECRETARIADO EJECUTIVO	No redisenó	Cierre progresivo
3	6978	BIOQUIMICA EN ACTIVIDADES PESQUERAS	No rediseño	Cierre progresivo
4	11459	RADIOLOGIA E IMAGENOLOGIA	No rediseño	
5	11460	TERAPIA DEL LENGUAJE	Retiró el proyecto de FONOLOGÍA	Retiró el proyecto de FONOLOGÍA
6	11090	CIENCIAS DE LA COMUNICACION MENCION COMUNICACION ORGANIZACIONAL Y RELACIONES PUBLICAS	No rediseño	Cierre progresivo
7	11083	CIENCIAS DE LA COMUNICACION MENCION PUBLICIDAD Y MERCADOTECNIA	No rediseño	Cierre progresivo