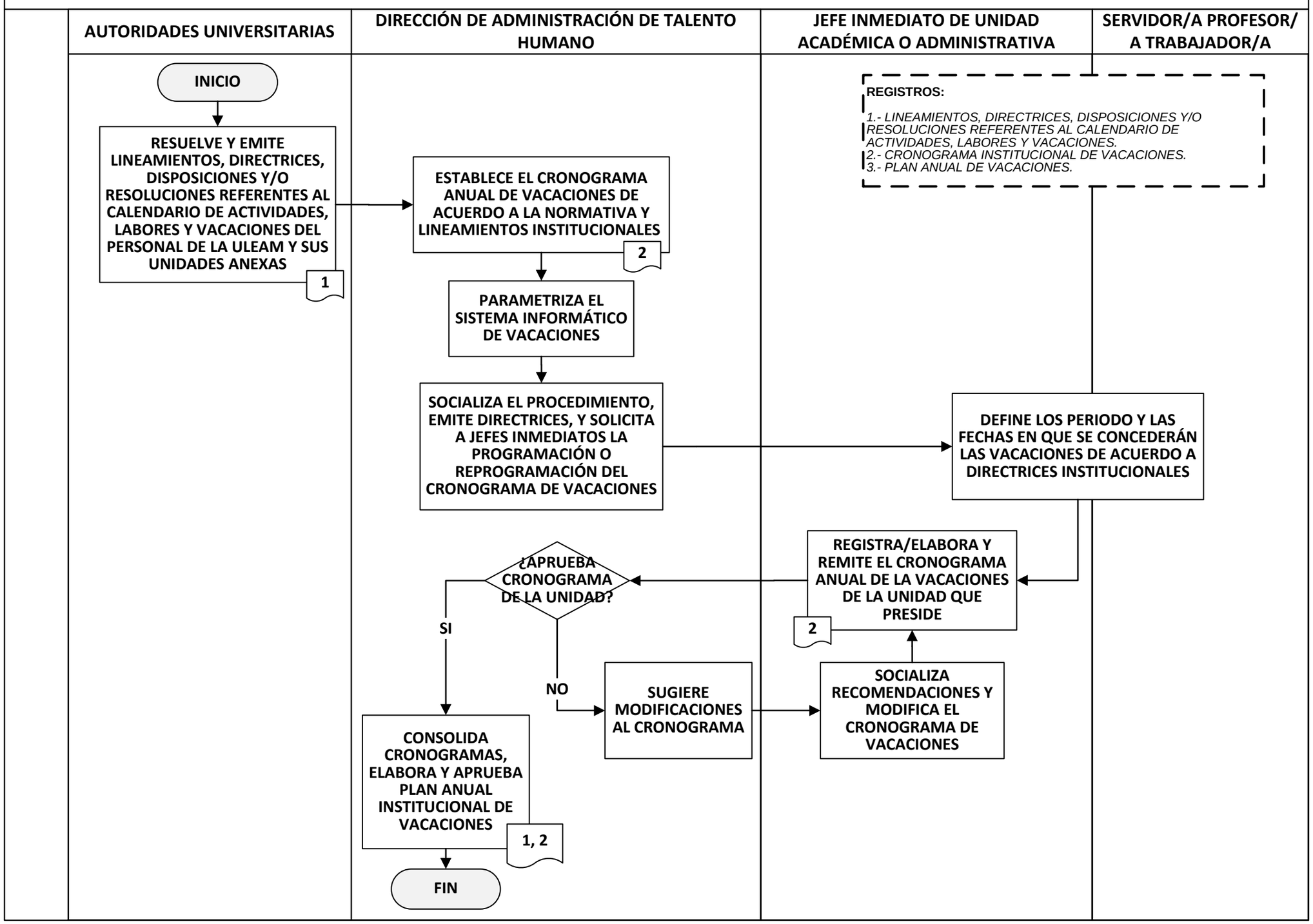DIAGRAMA DE ACTIVIDADES - ELABORACIÓN Y APROBACIÓN DEL PLAN ANUAL DE VACACIONES ULEAM.