RECLUTAMIENTO Y SELECCIÓN DE PERSONAL ADMINISTRATIVO

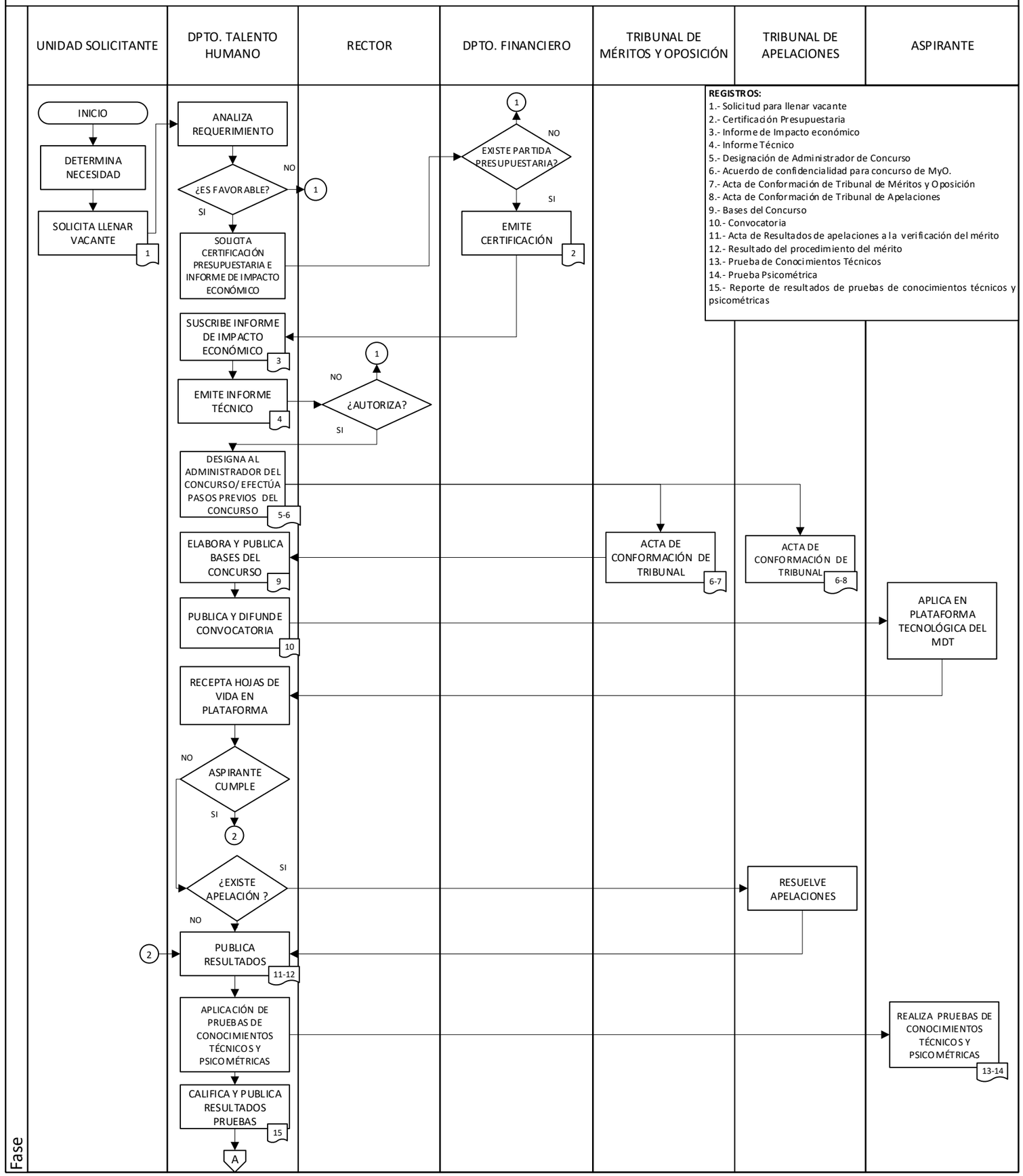

REGISTROS:

1.- Solicitud para llenar vacante
2.- Certificación Presupuestaria
3.- Informe de Impacto económico
4.- Informe Técnico
5.- Designación de Administrador de Concurso
6.- Acuerdo de confidencialidad para concurso de MyO.
7.- Acta de Conformación de Tribunal de Méritos y Oposición
8.- Acta de Conformación de Tribunal de Apelaciones
9.- Bases del Concurso
10.- Convocatoria
11.- Acta de Resultados de apelaciones a la verificación del mérito
12.- Resultado del procedimiento del mérito
13.- Prueba de Conocimientos Técnicos
14.- Prueba Psicométrica
15.- Reporte de resultados de pruebas de conocimientos técnicos y psicométricas

RECLUTAMIENTO Y SELECCIÓN DE PERSONAL ADMINISTRATIVO

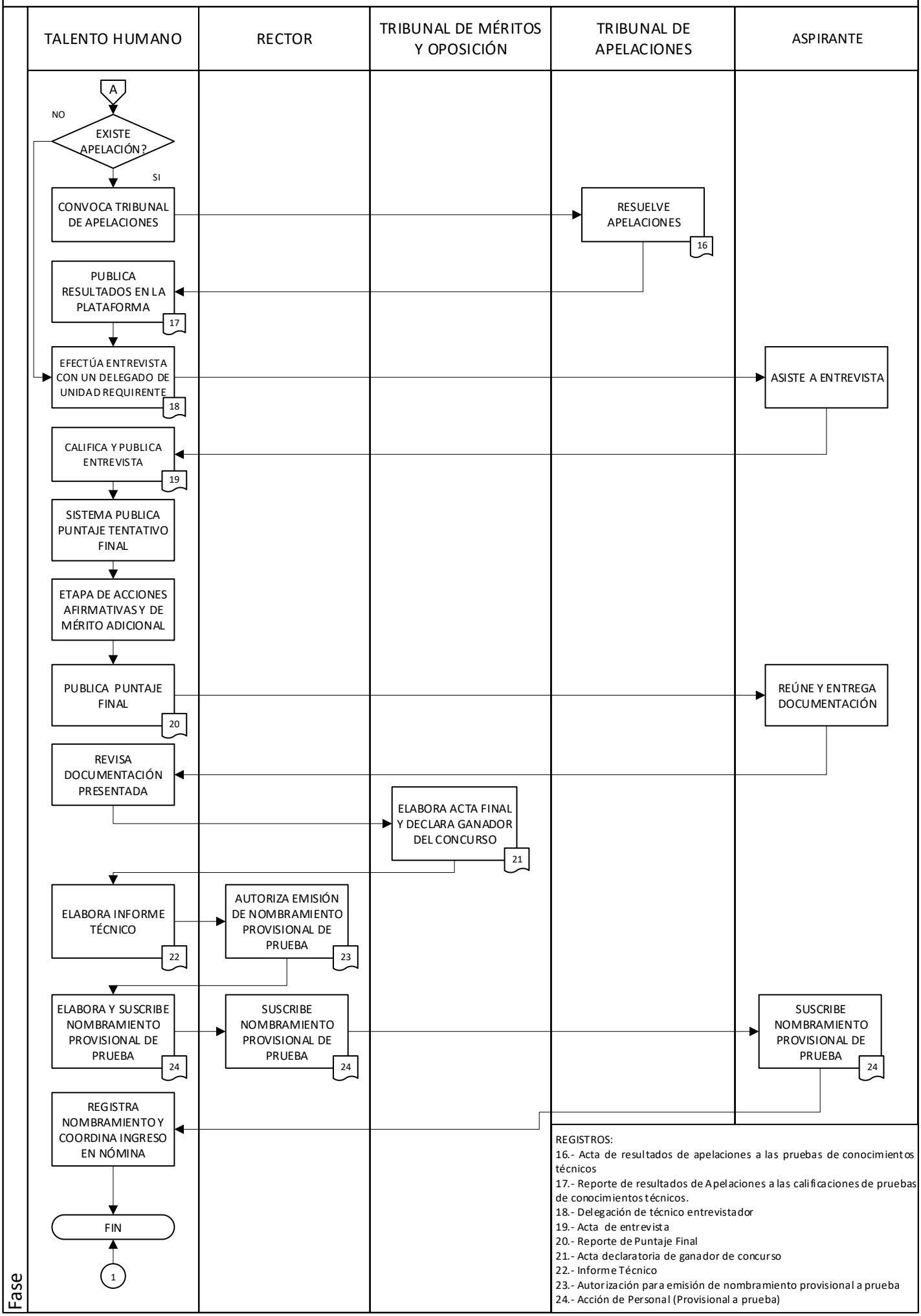

REGISTROS:
16.- Acta de resultados de apelaciones a las pruebas de conocimientos técnicos
17.- Reporte de resultados de Apelaciones a las calificaciones de pruebas de conocimientos técnicos.
18.- Delegación de técnico entrevistador
19.- Acta de entrevista
20.- Reporte de Puntaje Final
21.- Acta declaratoria de ganador de concurso
22.- Informe Técnico
23.- Autorización para emisión de nombramiento provisional a prueba
24.- Acción de Personal (Provisional a prueba)